GENÇ ÇİZGİ

GAZİANTEP GENÇ İŞ İNSANLARI DERNEĞİ www.gagiad.org.tr

İSSN: 1309-0402 SAYI: 54

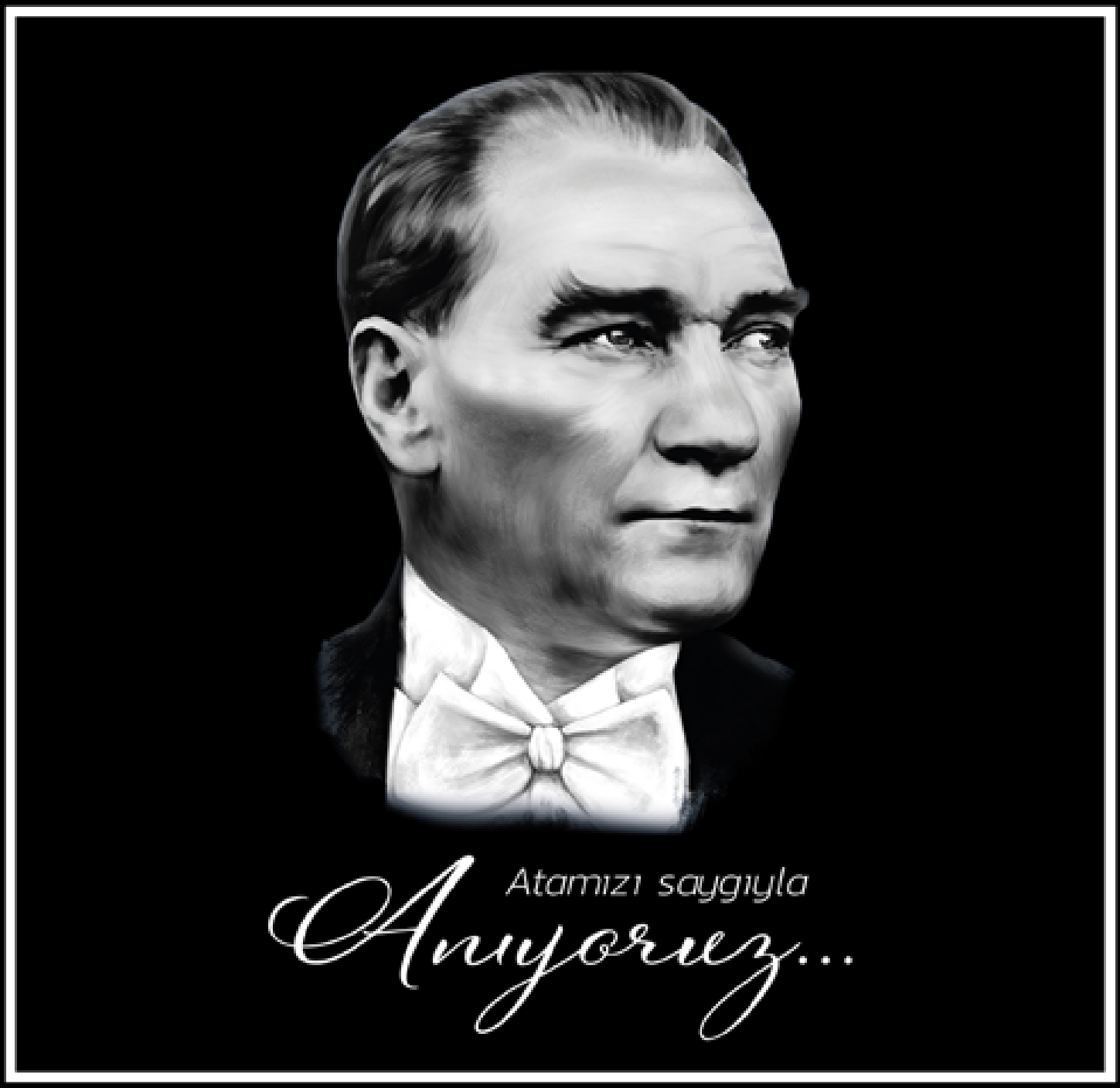

GAGİAD

GAZİANTEP GENÇ İŞ İNSANLARI DERNEĞİ

ANCIENT GREENS

Hücrelerinizi beslemek bir yudum uzağınızda

ancientgreens.co

ancientgreens

0533 430 43 01

Detaylı bilgi için taratınız.

Adres Sazgın Köyü, Ancient Greens Greenhouse, Oğuzeli / Gaziantep

Gıda Takviyesi Onay No:
TR-27-K-023239

ZANAATKÂRLIK MİRASI;

ilhamımız...

özmen un
her aşfrada

özmenun.com

GENÇ ÇİZGİ
SAYI :54

Sahibi
GAGİAD Adına Yön.Kur.Bşk.
Mehmet Cihan Koçer

Yazı İşleri Müdürü
Nuray Hayta

Basın Yayın Çalışma Grubu
Yiğitcan Konukoğlu
Halit Güleç
Tayyar Şafak Salıcı
Cevat Güllü
Simge Ozansoy
Uğur Şireci
Yunus Karadağ

Grafik / Tasarım
BEKSA MEDYA
0 342 220 25 74

Basım Tarihi
KASIM 2022

Basım Yeri
EBAT OFSET
İncilipınar Mah.36006 No'lu Cad.No:21
Ekip İş Merkezi Altı
Şehitkamil/GAZİANTEP
Tel: 0 342 215 04 00 - www.ebatofset.com

Yönetim Yeri
Abdulkadir Aksu Bulvarı
Pancarlı Mahallesi No:141
Şehitkamil / Gaziantep

Tel:0 342 220 04 19
Fax:0 342 231 71 87

Web : www.gagiad.org.tr
E-mail : gagiad@gagiad.org.tr

GAGİAD Türkiye'nin ilk ISO-9001-2000 kalite güvence belgeli derneğidir.

K - Q
TSE-ISO-EN
9001-2000

Bu dergi GAGİAD'ın Süreli Yayın Organıdır.

GAGİAD'ın bir kültür hizmetidir. Para ile satılmaz. Dergide çıkan konuların her haklı saklı olup, yazılı izin almadan kaynak gösterilerek dahi alıntı yapılamaz.

GAGİAD, TÜGİK, GİAF ve DEİK ÜYESİDİR

Yiğitcan KONUKOĞLU

Editör..

Değerli Okurlarımız;
Çocukluğumdan itibaren içinde bulunduğum **GAGİAD**'da, bugün **54. sayısını** çıkardığımız Genç Çizgi dergimizin editörlügünü yapmak, bana çok büyük mutluluk ve gurur veriyor.
Dergimizin bu sayısında **15. Dönem Yönetim Kurulunun** seçimide yer almakta. Yeni Yönetim her zaman olduğu gibi yeni heyceanlar ve fikirleri de beraberinde getirdi. Bu dönemde GAGİAD'ımıza yakışır şekilde birçok ziyaret, aktivite, eğitim ve yardımlar yapıldı. Kadınlar kurulumuz her zaman olduğu gibi bu çalışmaların itici gücü oldu.
Dergimizin 54. sayısında 14. Dönemde yapılan **TOBB Başkanı Rıfat Hisarcıklıoğlu** ziyareti ve ANGİAD'ın bizleri ziyareti dışında 15. dönem başlangıcından Ağustos ayına kadar yapılan çalışmalar yer alıyor. Bunların içerisinden özellikle 3 çalışmaya dikkatinizi çekmek isterim.
Bunlardan ilki; dernegimizin **ilk Avrupa Birliği Projesi** olan ve Avrupa Birliği çatısı altında yapılan "Dayanıklı Bir Yeşil Kalkınma için İş İnsanları ve Yeni Katılanlar Arasında Bilgi Değerleme ve Farkındalık Diyaloğu" projesi. Bu çalışmanın sürdürülebilirlik gibi önemli bir konunun farkındalığının arttırmasını hedeflemenin yanında, derneğimizde proje kültürünün oluşmasında da yardımcı olacağı kanaatindeyiz.
İkinci olarak; yüksek katılım ile P&G CEO'su Tankut Turnaoğlu ve Başkanımız Cihan Koçer'in beraber konuşmacı olduğu "Mezun olmak yeterli mi?" söyleşimiz. Mezun olmak üzere olan ve üniversiteye hazırlanan gençlerin dinlediği söyleşimizde, çok keyifli ve yararlı bir sohbet gerçeklestirdik.
Gaziantep Sanayi Odası ve Gaziantep Ticaret Borsamız ile beraber düzenlediğimiz "Gıda krizi ve Gelecek" konulu panelimize de değinmek istiyorum. Bu panelimizin konusunun yanında; Gaziantep'imizin değerli Sivil Toplum Kuruluşları ile beraber yapılması çok önemliydi. Bu sayede panelimiz Gaziantep'te ortak akıl ve beraber hareket etme kültürüne güzel bir örnek oldu.
Bunların yanısıra dergimizde zengin içerikli yazılarımız bulunuyor. Yazıları ile dergimize katkı sağlayan Burcu Özsoy ve Melis Şenel hanımefendiye teşekkür ediyorum. Dergimize destek olan sponsorlarımıza da ayrıca teşekkürlerimi iletmek istiyorum.
Son olarak, GAGİAD 15. Dönem Yönetim Kurulu olarak, Kasım ayında çıkan dergimizin kapak sayfasında **Atamız Gazi Mustafa Kemal Atatürk'ü özlem ve saygı ile anmak istedik.** Kendisinin de bizlere söylediği gibi "Beni görmek demek mutlaka yüzümü görmek demek değildir. Benim fikirlerimi, benim duygularımı anlıyorsanız ve hissediyorsanız bu yeterlidir." sözü ışığında umudumuzu kaybetmeden kendisinin gösterdiği hedeflerde çalışmalarımızı yapmaya devam ediyoruz.

Saygı ve Sevgilerimle.

Enerji tasarrufunda çözüm ortada

Tasarruf, enerjiden başlar.
Enerji tasarruflu ve gözenekli yapısıyla ısıyı hapseden YTONG'la başlar.

SANKO

gaziantepytong.com.tr

YTONG
Gaziantep Ytong Sanayi A.Ş.

İÇİNDEKİLER

BİZDEN HABERLER

GAGİAD 15. GENEL KURULU GERÇEKLEŞTİ.....14

ZİYARETLER

ANGİAD Heyetinden GAGİAD'a ziyaret.....13

GAGİAD'dan Vali Gül'e ziyaret.....18

AK Parti İl Başkanlığından
GAGİAD'a ziyaret.....20

Başkan Fadıloğu'ndan
GAGİAD'a ziyaret.....22

GAGİAD'dan Kıbrıs
Türk Ticaret Odası'na ziyaret.....30

GYİAD Heyetinden
GAGİAD'a ziyaret.....38

ZİYARETLER

GAGİAD'DAN TOBB Başkanı
Hisarcıklıoğlu'na ziyaret.....12

FAALİYETLER

GAGİAD'a
Teşekkür Plaketi.....24

GAGİAD İzmir Sanayisine
İş Gezisi düzenledi.....40

Mezun olmak yeterli mi?
SÖYLEŞİSİ DÜZENLENDİ.....48

BİZDEN HABERLER

GAGİAD Ailesi
"YAZA MERHABA" dedi.....72

KADINLAR KURULU

GAGİAD 15. DÖNEM KADINLAR KURULU.....17

GAGİAD Kadınlar Kurulundan
Başkan Şahin'e ziyaret.....26

KARBON AYAK İZİMİZİ AZALTIYORUZ

Eğitim ve Çevre Gönüllüsü;

"Gelecek Nesillere Daha Yaşanabilir Bir Dünya Bırakabilmek Dileğiyle" çıktığımız bu yolda birlikte büyüyoruz. GAGİAD olarak göndermiş olduğunuz bağışlarımızı Dijital Sertifika sürecine taşımaktan mutluluk duyuyoruz. Dünyamız ve geleceğimiz için attığımız bu adım ile sürdürülebilir çevreye olan katkılarımızı arttırmayı hedefliyor yenilenen bağış sürecimizde destekleriniz için teşekkür ediyoruz.

Bağış Sürecimiz;
•Hem basılı hem de elektronik olabilecektir.
•Fidan Birim Bedeli | 20 TL (En az 3 adet Fidan Bağışı ile işlem başlatılabilir.)
Sertifika Ücretleri;
•**Basılı Sertifika:** | 50 TL
•**Elektronik Sertifika:** PDF | 2 TL
•**Hem Basılı Hem Elektronik Sertifika:** 52 TL

Düğün, Açılış, Nikah törenlerinde Eğitim ve Çevre Fonumuza destek olmak için - **Pano Bedeli 400 TL**

Detaylı bilgi için gagiad.org.tr adresini ziyaret ediniz.

Sevgili Genç Çizgi Okurları;

Gaziantep'in en etkin sivil toplum kuruluşları arasında yer almayı başaran derneğimizin yönetim kurulu başkanlığını 2 yılı aşkın süredir büyük bir onurla yürütürken, herkesin ilgiyle takip ettiği bu platformdan sizlerle buluşmak beni her zaman başka heyecanlandırmıştır.
15. Genel Kurulumuzun ardından yeni bir dönemin başladığını bilerek, yeni fikirler üretmek için harekete geçtik. İlk yaptığımız çalışma ise derneğimizin ismini Gaziantep Genç İş İnsanları Derneği olarak değiştirmek oldu. İsim değişikliğinin ardından sürdürülebilir bir gelecek için yeşil dönüşüm üzerine planlarımızı belirledik, yenilik üretmeye çalışan, topluma yararlı işler ortaya koyan, eğitim faaliyetlerini önceliklendiren, doğaya dost çalışmalarla bugünlere ulaştık.
Gaziantep, tarihinden bu yana her zaman değişim, dönüşüm, mücadele ve rekabetçi gücüyle farklılığını göstermiştir. Ancak gelişen teknolojiyle bu özelliklerin daha da ön plana çıkarılması gerektiği bir dönemi yaşıyoruz. Kurulduğu günden bu yana, şehrine, bölgesine, ülkesine ve üyelerine katkı sağlayan GAGİAD, geride bıraktığımız görev süremiz boyunca önemli organizasyonlara ev sahipliği yaptı. Bundan sonra da aynı azim ve kararlılıkla bayrağı daha ileriye taşımanın gayretinde olacağız.
Hemen her fırsatta P&G CEO'su Tankut Turnaoğlu gibi alanlarında kendilerini ispatlamış isimleri kentimizde ağırlayarak, üyelerimize farklı bakış açıları getirmeye çalışırken aslında kentimize de değer katmanın peşinde olduk. "Mezun olmak yeterli mi?" paneliyle de gençlerimize verdiğimiz değeri bir kez daha gündeme getirdik. İzmir'e düzenlediğimiz iş gezimiz ve ardından EGİAD (Ege Genç İş İnsanları) ile bir araya gelerek ilişkilerimizi güçlendirmek adına görüşlerde bulunduk, organize ettiğimiz "Gıda Krizi ve Gelecek" paneliyle dünyadaki gelişmelere kayıtsız kalmadık.
Türkiye ekonomisinin dinamiklerini güçlendirmek, ülkemizin gücünü tüm dünyaya taşımak için Türk özel sektörünü buluşturan platform Dış Ekonomik İlişkiler Kurulu (DEİK) Üyeliğine dahil olduk, tüm bunları hayata geçirme motivasyonumuzu da aslında "kalkınma, gelişim, değişim, dönüşüm ve ilerleme tek başına olmuyor, topyekün hareket etmemiz gerekiyor" mottosu oldu.
İş dünyasıyla yakından ilgilenen bir kuruluş olarak sanayideki rekabetimizi artırmak ve büyümeyi önceliklerimiz arasına almakla kalmayıp geleceğe olan saygımızı da her zaman ön planda tutmaya özen gösterdik. Göreve ilk geldiğimizde diktiğimiz fidanlar koca birer çınar olma yolunda ilerliyor. Yeniliği takip etmemiz gerekir dedik ya, işte doğaya saygı konusunda da bu misyonumuzu kaybetmedik. Bu amaç doğrultusunda ilk Avrupa Birliği desteğimizi aldık ve 67 başvuru arasından ilk 8'e kalarak "Dayanıklı Bir Yeşil Kalkınma için İş İnsanları ve Yeni Katılanlar Arasında Bilgi Değerleme ve Farkındalık Diyaloğu" projesini hayata geçirdik. İspanya, Lüksemburg, Danimarka ve Yunanistan'dan gelen paydaşlarımızı ağırladık. Böylelikle Avrupa'daki gelişmeleri takip etme imkanı yakalarken, Gaziantepimizin tanıtımına da katkı sunduk. Bu projemiz aslında bize yeni ufukların açılmasına, yerelden evrensele hareket etme noktasında da bir çıkış kapısı oldu. Öyle ki önümüzdeki süreçlerde de Gaziantep'in dış dünyaya açılmasının itici gücü olarak biz gençler, yeni projelerle derneğimize ve kentimize yeni değerler katmanın peşinde olacağız.

Mehmet Cihan KOÇER
GAGİAD YÖNETİM KURULU BAŞKANI

Hedeflerimiz doğrultusunda, dernek bünyemizde önemli isimleri ağırlayıp bir arada olmaya çalıştık. İlerleyen süreçtede de önemli projelerimizi hayata geçirmeyi planlarken üyelerimize yeni imkanlar sunmak, farkındalık yaratmak, kentimize değer oluşturmak ve ülke ekonomisine katkı sağlamak dün olduğu gibi bugün de ağırlık verdiğimiz alan olacak.

Değerli GAGİAD ailesi,
Derneğimiz her zaman daha iyileri yapabilmek için yoğun emek sarfediyor. Önceki dönemlerde yapılan başarılı işlerin olduğunu bilmek bizlerin üzerine daha fazla sorumluluk yüklüyor. Bu bilinçle başarılı çalışmalar hayata geçiren Kadınlar Kurulumuza, komisyonlarımıza aktif çalışmalarından dolayı teşekkür ediyorum. Yapmış olduğumuz çalışmalar ve faaliyetlerimizi böylesine anlamlı dönemde siz değerli okurlarımıza sunmak bizim için ayrı bir gurur kaynağıdır. Türkiye Cumhuriyetimizin kurucusu Ulu Önder Gazi Mustafa Kemal Atatürk'ün vefatının 84. yılını geride bırakırken, tüm şehit ve gazilerimizi rahmet ve minnetle anıyorum.
Atatürk ilkeleri ışığı altında şehrimizin ve ülkemizin kalkınmasına hiç durmadan devam edeceğiz.
Saygılarımla...

GAGİAD'DAN TOBB BAŞKANI HİSARCIKLIOĞLU'NA ZİYARET

GAGİAD Yönetim Kurulu Başkanı Cihan Koçer ve beraberinde ki heyet, Türkiye Odalar ve Borsalar Birliği (TOBB) Başkanı Rıfat Hisarcıklıoğlu'nu makamında ziyaret etti.

KOÇER: YENİLİKLERİ TAKİP EDİYORUZ

TÜGİK seçimlerinin gerçekleşeceği gün seçim öncesi GAGİAD heyetimiz ile TOBB binasında gerçekleşen görüşmede; Gaziantep ve Türkiye ekonomisinin mevcut durumu hakkında değerlendirmeler de bulunuldu. Ziyarette; derneğin faaliyetleri hakkında bilgi veren GAGİAD Yönetim Kurulu Başkanı Koçer; Türkiye ve Dünya ekonomisinde yenilikleri takip ederek bölgemizin toplumsal ve ekonomik olarak kalkınmasını hedeflediklerini dile getirdi.

HİSARCIKLIOĞLU: GAGİAD ÖNEMLİ ÇALIŞMALAR YAPIYOR

GAGİAD Yönetim Kurulu Başkanı Cihan Koçer ve beraberindeki heyetin ziyaretinden dolayı memnuniyetini dile getiren Rıfat Hisarcıklıoğlu, Gaziantep'in Türkiye ekonomisine sunduğu katkılardan bahsederek, GAGİAD'ın iş dünyasını aynı çatı altında buluşturan ve önemli çalışmalar yapan bir dernek olduğunu vurguladı. Ziyaret fotoğraf çekimi ile sona erdi.

ANGİAD HEYETİNDEN GAGİAD'A ZİYARET

ANGİAD Yönetim Kurulu GAGİAD'a ziyaret gerçekleştirdi.

ANGİAD Yönetim Kurulu Başkanı ve TÜGİK Başkan Adayı Serhan Yıldız ile beraberindeki heyet, Genel Kurul öncesinde yaptıkları ziyaret kapsamında; Yönetim Kurulu Başkanımız Cihan Koçer ve Yönetim Kurulu Üyelerimizi dernek merkezimizde ziyaret etti. Önümüzdeki TÜGİK seçimleri ve adaylık süreci hakkında bilgilendirmelerde bulunan Serhan Yıldız, GAGİAD'ın desteğinin onlar için her zaman önemli olduğunu vurgulayarak bu süreçte de destek oldukları için teşekkür ettiler. Yönetim Kurulu Başkanı Cihan Koçer süreç içerisinde desteklerinin her zaman devam edeceğini belirtti.

GAGİAD 15. GENEL KURULU GERÇEKLEŞTİ

Gaziantep Genç İşadamları Derneği'nin (GAGİAD) 15. Olağan Genel Kurulu, 26 Şubat Cumartesi günü dernek merkezinde gerçekleşti. 14. Dönem Yönetim Kurulu Başkanı Cihan Koçer, 15. Dönemde de Başkanlığa devam edecek. Genel Kurul'da GAGİAD'ın ismi oy birliği ile Gaziantep Genç İş İnsanları Derneği olarak değiştirildi.

Gaziantep'in önde gelen sivil toplum kuruluşlarından Gaziantep Genç İşadamları Derneği'nin (GAGİAD) iki yılda bir gerçekleşen ve bu yıl 15.si düzenlenen Genel Kurulu, dernek merkezinde gerçekleşti.

GAGİAD Geçmiş Dönem Başkanları'nın, Ankara Genç İşadamları Derneği Başkanı Serhan Yıldız'ın ve dernek üyeleri ile eşlerinin yoğun katılımı gösterdiği Genel Kurul; divan teşekkülü ve divana yetki verilmesinin ardından Saygı Duruşu ve İstiklal Marşı'nın okunması ile başladı. GAGİAD 15. Olağan Genel Kurulu'nda; yönetim ve denetim kurulu raporları okunarak, genel kurul tarafından ibra edildi. Ardından Yönetim Kurulu, Denetleme Kurulu, Haysiyet Divanı ve Federasyon-Konfederasyon üyelerinin asil ve yedek seçimi gerçekleştirildi. Yönerge ile gündeme alınan isim değişikliği teklifi ise oy birliğiyle kabul edilerek, alınan karar ile derneğin adı Gaziantep Genç İş İnsanları Derneği olarak değiştirilmiştir. Genel Kurul sonucunda GAGİAD Yönetim Kurulu Başkanı Cihan Koçer 15. dönemde başkanlığına devam ederken; Kadınlar Kurulu Başkanı Selin Akcan'da bir dönem daha görevini sürdürecek.

Konuşmasında; üyelerin derneğe verdiği desteğe ve güvene teşekkür eden GAGİAD Yönetim Kurulu Cihan Koçer, "28 yıl önce 44 kurucu üye ile hayata geçirilen derneğimizde her zaman bir araya gelmek başlangıçtır, bir arada durabilmek ilerlemedir, birlikte çalışmak başarıdır ilkesiyle "Gücünüz, Gücümüzdür" dedik. Aramıza katılan her yeni arkadaşımızla da büyüyerek yolumuza devam ettik. Gururla söyleyebilirim ki, derneğimiz pandemi dönemine rağmen hedefleri doğrultusunda ciddi bir büyüme kaydederek, birçok proje üretti. Bildiğiniz üzere; tüm dünyada, 2020-2021 yılları kolay geçmedi. Pandemi sürecinde dijitalleşmeden ekonomiye, uluslararası ilişkilerden dünya ekonomisine birçok şey değişti. Dünyanın ekonomik yapısında çok önemli değişimler yaşanıyor. Yapay zekâ teknolojileri gibi alanlarda yaşanan gelişmeler, dünyamızı hızla değiştiriyor. Bu değişikliklere ayak uydurarak dünyanın gittiği noktada önümüze çıkan yeni gelişme ve fırsatları mutlaka takip etmemiz gerekiyor. Önümüzde kat edilmesi gereken yollar var fakat Gaziantep'in sanayide de, ekonomide de, bilimde de sürdürebilir bir politika ile bu yolu başarıyla yürüyeceğine inancım tam. GAGİAD 14.Dönem Yönetim Kurulu olarak yaptığımız faaliyetlere gelince; tüm çalışmalarımızla ülkemiz ve dünyada yaşanan değişimlere ışık tutmayı amaçladık. Çalışmalarımızı sürdürürken, Türkiye'nin yeni dünyanın gereklerine uyum sağlayabilmesi en büyük gayemizdi. Gönüllü,

sivil toplumun gücüne inanan, birlik olmanın önemini anlamış, şehrinin, bölgesinin ve ülkesinin sorunlarında çözümün bir parçası olmaya çalışan üye profimizle, faaliyetlerimizde ki ortak amaç; şehrimizin ve üyelerimizin gelişimine katkı sağlayıp birlik ve beraberlik ruhumuzu pekiştirmek ve toplumda fark yaratmak oldu. Pandemi ile geçen bu iki yılda yaşadığımız zorluklar bize ilk önce; birlik ve beraberlikle her şeyin üstesinden geleceğimizi öğretti" ifadelerine yer verdi.

Dönem boyunca faaliyetlerden bahseden Koçer; "Şehrimiz için her zaman daha iyisini hedefleyen ve bu hedefle çalışan bir dernek olarak; etkinliklerimizi, sosyal sorumluluk projelerimizi, eğitimlerimizi, söyleşi ve konferanslarımızı değişen dinamiklere bağlı olarak toplumsal ihtiyaçlara cevap niteliğinde gerçekleştirdik. Bu noktadan hareketle birkaç faaliyetimize değinirsem; Gençlik ve Spor Bakanlığı işbirliğinde "Genç Gaziantep Kodluyor" projemizi tamamladık, TOBB ETÜ işbirliğinde Arabuluculuk Sempozyumumuzu gerçekleştirdik. Gelecek neslin destekçilerinden biri olarak, Gaziantep Üniversitesiyle işbirliği protokolü imzalayarak gençlerimize mentorluk desteği sağladık. Derneğimizin 27. Yıl kutlamasını ise, balomuz ile taçlandırdık ve Geleneksel XII. Ödül törenimizle kamuoyunda güzel etkiler yarattık.
Bu etkinlikler ve projelerin yanı sıra, dünyada ve ülkemizde dijitalleşen çağa uyum sağlayabilmek adına E-Ticaret, dijital pazarlama, markalaşma süreci, siber güvenlik gibi çok önemli konularda ki eğitimlerimize pandemi sürecine rağmen devam ettik.
Kuruluşundan bu yana gerçekleştirdiği çalışmalarla ve hayata geçirdiği değişimlerle üyelerine kaliteli hizmetler sunmayı kendine ilke edinen GAGİAD, hep ilklerle ve yeniliklerle anılmaktadır. Bugün bu doğrultuda; derneğimizin adında geçen "iş adamları" ibaresini "iş insanları" olarak değiştirmek ve bu değişikliğin dernek isminin kısaltmasında bir farklılığa yol açmadan; "Gaziantep Genç İş İnsanları Derneği" olarak değişmesi bugün gündem konularımızdan bir tanesiydi. Atacağımız bu yeni adımda, desteklerinizin derneğimize güç katacağına inanıyorum. Sizlerden alacağımız destek, önümüzdeki dönemde gerçekleştireceğimiz çalışmalarımızda da bize güç verecektir. 15. Dönem Yönetim Kurulu olarak hep birlikte bizlere verilen görevi layıkıyla yerine getirmeye çalışıp, şehrimiz, bölgemiz ve ülkemizin ekonomik, kültürel ve sosyal problemlerine çözümler getirmeye devam edeceğiz. Bu vesileyle tekrar yeni dönemimizin hepimize hayırlı olmasını temenni ediyor, en derin sevgi ve saygılarımı sunuyorum" şeklinde konuştu.
Genel Kurul sırasında teşekkül edilen Başkanlığı Yaşar Erturhan, Üyeliklerini ise Ertuğrul Teymur ve Bora Tezel'in yaptığı divan, başarı ile geçen genel kurul sonrasında birlik ve beraberlik mesajları verdi.

GAGİAD 15. Dönem Yönetim Kurulu aşağıdaki isimlerden oluştu;

1-Cihan KOÇER
2-Yiğitcan KONUKOĞLU
3-Mehmet AKCAN
4-Tuğçe TOPÇUOĞLU
5-Metin TEPE
6-Halit GÜLEÇ
7-Yunus KARA
8-Mert Bülent GÜLLÜOĞLU
9-Necip İbrahim TEYMUR

GAGiAD 15.DÖNEM KADINLAR KURULU

Gaziantep Genç İş İnsanları Derneği'nin (GAGİAD) iki yılda bir gerçekleşen ve bu yıl 15.si düzenlenen Genel Kurulu, dernek merkezinde gerçekleşti.

GAGİAD 15. Dönem Kadınlar Kurulu aşağıdaki isimlerden oluştu:

-Selin Akcan (Başkan)
-İpek Koçer
-Deniz Yüksel Konukoğlu
-Ece Tepe
-Seda Güleç
-Ayten Kara
-Eylül Güllüoğlu
-Zeynep Teymur

Kuruluşundan günümüze sosyal ve toplumsal alanda kent sorunlarına yönelik ve ekonomi, sanat, eğitim, sağlık alanlarında gerek üyeler arası bütünleşmenin sağlanması gerekse genç beyinlerin, sanayinin ve ekonominin kalkınmasını amaç edinen iş adamlarının gelişmesi, ilerlemesi, inovatif düşünebilmesini, sosyal sorumluluk bilinci içerisinde toplum yararına ve toplumsal fayda yaratmak görev ve sorumluluk düşüncesi taşıyan Gaziantep Genç İş İnsanları Derneği (GAGİAD) Türkiye'de ki GİAD'lar içerisinde Kadınlar Kurulu'nu kuran ilk dernektir..

GAGİAD'dan VALİ GÜL'E ZİYARET

Gaziantep Genç İş İnsanları Derneği (GAGİAD) Yönetim Kurulu Başkanı Cihan Koçer, beraberinde 15. Dönem Yönetim Kurulu Üyeleri ile Gaziantep Valisi Davut Gül'ü makamında ziyaret etti

GAGİAD 15. Dönem Yönetim Kurulu Başkanı Cihan Koçer ve beraberinde ki heyet; Gaziantep Valisi Davut Gül'ü ziyaret etti. GAGİAD Başkan Yardımcıları Yiğitcan Konukoğlu, Mehmet Akcan, Yönetim Kurulu Üyeleri Tuğçe Topçuoğlu, Metin Tepe, Halit Güleç, Yunus Kara, Mert Bülent Güllüoğlu ve Necip İbrahim Teymur'un katılım sağladığı toplantıda; iş dünyası mevcut durumu ve yapılabilecek işbirlikleri hakkında görüş alışverişinde bulunuldu.

Gerçekleşen ziyarette, derneğin kuruluşu, amacı ve faaliyetleri hakkında Vali Gül'e bilgi veren GAGİAD Başkanı Cihan Koçer; "GAGİAD olarak, dün olduğu gibi bugün de şehrimizin değerlerine sahip çıkıp, üzerimize düşen vazifeyi yerine getirme gayreti içerisindeyiz. Elimizden geldiği kadar ortak istişare ile birlik ve beraberliğimiz daimi olarak devam edecektir. Gaziantep'in en büyük şansı şehrimizin ortak akılla idare edilmesidir. Tüm çalışmalarımız ve çabamız; sanayi, gastronomi, turizm ve kültür şehri olan Gaziantep'e katma değer katmaktır. Bu paydada bizlere göstermiş olduğunuz kıymetli destekleriniz için teşekkür ederiz" dedi.

GAGİAD 15. Dönem Yönetim Kurulu'nun ziyaretinden duyduğu memnuniyeti dile getiren Vali Davut Gül ise; "Yaşadığı şehir için içinde bulunduğu topluma değer katan GAGİAD, Sivil Toplum Kuruluşları

için güzel bir örnek teşkil ediyor. Bilindiği üzere; hem şehrimizi hem bölgemizi hem de ülkemizi kalkındırmak için hepimize büyük görevler düşüyor. Bu kapsamda; Gaziantep'e geldiğimden bu yana GAGİAD'ın yapmış olduğu çalışmalarını destekliyor, şehrine gönül vermiş genç iş insanlarımıza görevlerinde başarılar diliyorum" şeklinde konuştu.

Ziyaret GAGİAD Başkanı Cihan Koçer'in Gaziantep Valisi Davut Gül adına dikilen 27 adet fidan sertifikası takdimi ve çekilen hatıra fotoğrafı ile son buldu.

AK PARTİ İL BAŞKANLIĞINDAN GAGİAD'A ZİYARET

AK Parti Gaziantep İl Başkanı Eyüp Özkeçeci ve beraberindeki heyet, derneğimizi ziyaret etti.

AK Parti Gaziantep İl Başkanı Eyup Özkeçeci ve beraberindeki heyet; GAGİAD 15. Dönem Yönetim Kurulu Başkanımız Cihan Koçer ve Yönetim Kurulu Üyelerimize dernek merkezimizde ziyarette bulunarak, yeni dönem için başarılar dilediler.

BAŞKAN FADILOĞLU'NDAN GAGİAD'A ZİYARET

Şehitkamil Belediye Başkanı Rıdvan Fadıloğlu, derneğimize bir ziyaret gerçekleştridi.

Şehitkamil Belediye Başkanı Rıdvan Fadıloğlu, Yönetim Kurulu Başkanımız Cihan Koçer ve Yönetim Kurulumuzu dernek merkezinde ziyaret ederek; 15.Dönem Yönetim Kurulumuza hayırlı olsun dileklerini ilettiler

GAGİAD'A TEŞEKKÜR PLAKETİ

T.C Cumhurbaşkanlığı İnsan Kaynakları Ofisi tarafından düzenlenen; GAGİAD olarak Ana Sponsoru olduğumuz İpekyolu Kariyer Fuarı'nın açılış törenine katılan Yönetim Kurulu Başkanımız Cihan Koçer'e teşekkür plaketi takdim edildi.

Törene katılan Yonetim Kurulu Başkanımız Cihan Koçer, " Gençlerimizin kariyer planları ve daha iyi bir dünya için atacakları her adımda geçmişten bugüne yanlarında olduk hayallerine destek olduk. Bundan sonrası içinde buna devam edeceğiz. Gelişen dönüşen teknoloji ile gündemimize giren her konu başlığı ile yeni adımlar yeni projeler geliştiriyoruz ve bunları yaparken gençlerimizle birlikte hareket etmek bizleri onurlandiriyor." dedi.
Tören açılış konuşmaları ve teşekkür plaketi takdim ardından fotoğraf çekimi ile sona erdi.

KADINLAR KURULUNDAN
BAŞKAN ŞAHİN'E ZİYARET

GAGİAD Kadınlar Kurulu Başkanımız Selin Akcan ve Kadınlar Kurulu Üyelerimiz, Gaziantep Büyükşehir Belediye Başkanı Fatma Şahin'i makamında ziyaret ettiler.

Gaziantep Büyükşehir Belediyesi'nde gerçekleşen ziyarette; GAGİAD Kadınlar Kurulu Başkanı Selin Akcan, kadınlar kurulu olarak yaptıkları projelerden ve etkinliklerden bahsederek şehrimize olan katkılarımızdan bahsetti. Ortaya koyduğu sosyal sorumluluk projeleri ile kent ve kadın çalışmalarında aktif bir rol oynadığımızı belirterek, belediye ile ortak projelerimizin şehrimize olan desteğimizi daha da güçlendireceğini ifade etti. Fatma Şahin ise; yapılan proje ve etkinliklerin yakın takipçisi olduğunu ve her seferinde takdir ettiğini belirterek, Kadınlar Kurulu'na başarılar diledi. Ziyaret; hediye takdimi ve çekilen hatıra fotoğrafı ile sona erdi.

LA PARINA
FLEUR D'AMOUR

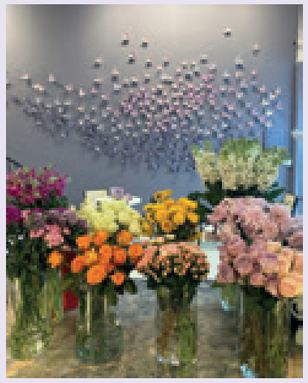
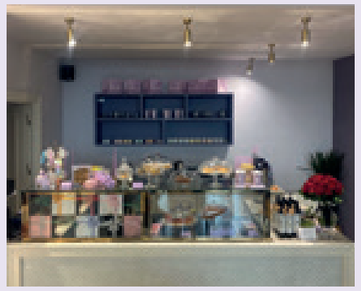
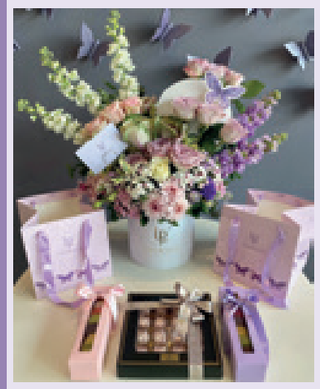
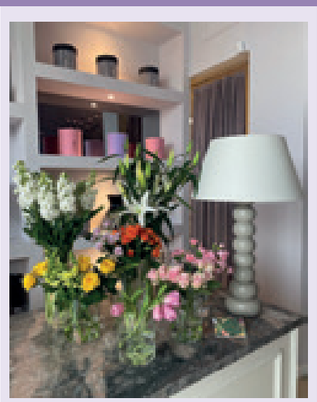

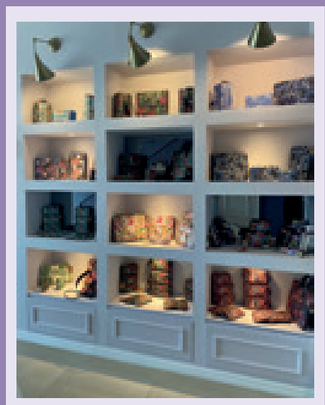

LA PARINA FLOWERS & CAFÉ

Osmangazi mh. 56072 Nolu Sk.
No: 7A Şehitkamil/Gaziantep

+90 536 663 57 75

hello@laparina.com

www.**laparina**.com

@laparinaflowers

DOĞADAN
GELEN LEZZET

dogamakarna

www.goymen.com.tr

www.goymen.com.tr

dogamakarna

GAGİAD'DAN KIBRIS TÜRK TİCARET ODASI'NA ZİYARET

Derneğimiz ticari işbirlikleri için ziyaretlerini sürdürüyor. KKTC GİAD gezisi kapsamında ziyaretler geçekleştirdik..

KKTC GİAD gezisi kapsamında Kıbrıs Türk Ticaret Odası Başkanı Turgay Deniz'i makamında ziyaret ettik. Ziyarette; ülkemiz ekonomisi, Kıbrıs ile ticari ilişkiler ve ticaret hacmini geliştirmek için yapılabilecek iş birlikleri değerlendirildi.

TÜRKİYE MOTOSİKLET FEDERASYONU GAGİAD'A ZİYARET GERÇEKLEŞTİRDİ

Türkiye Motosiklet Federasyonu derneğimize bir ziyaret gerçekleştitdi.

Türkiye Motosiklet Federasyonu As Başkanı Mahmut Akülke ve TG Expo Fuarcılık Genel Müdürü Cem Senel, Yönetim Kurulu Başkanımız Cihan Koçer ve Yönetim Kurulumuzu dernek merkezimizde ziyaret ettiler. Gerçekleşen ziyarette; şehrimizin gelişimine ve tanıtımına katkıda bulunabilmek amacı ile gerçekleştirilebilecek potansiyel fuar çalışması hakkında fikir alışverişlerinde bulunulmuştur. Ziyaret fotoğraf çekimi ile sona ermiştir.

OPTİMUM DENGE MODELİ EĞİTİMİ DÜZENLEDİ

GAGİAD Kadınlar Kurulu tarafından düzenlenen Optimum Denge Modeli eğitimi 4 gün sürdü.

GAGİAD Kadınlar Kurulu tarafından gerçekleştirilen, Eğitmenliği Tamer Dövücü tarafından yapılan ODM 1 eğitiminde; hayatı, insanı ve kendimizi anlama çabası olarak; felsefe, kişisel gelişim ve psikoterapiyi birleştirmeyi amaçlayan yaşam modeli konuşuldu. 4 gün süren eğitim sonunda katılımcılara sertifikaları takdim edildi.
Eğitim; hediye takdimi ve fotoğraf çekimi ardından sona erdi.

KİTAP KULÜBÜ ETKİNLİĞİ

Kültürel faaliyetlere önem veren GAGİAD Kadınlar Kurulu Kitap Kulübü Osman Balcıgil'in "İpek Sabahlık" adlı romanını ve Matt Haig'in "Gece Yarısı Kütüphanesi" adlı romanını konuşmak için dernek merkezinde bir araya geldi.

"İPEK SABAHLIK" KİTABINI DEĞERLENDİRDİLER

Biyografik bir çalışma olarak Osmanlı Devleti'nin çöküş zamanı gencecik bir kız iken gazeteciliğe başlayan Suat Derviş'in çalkantılı yaşamı, I. Dünya Savaşı ile Kurtuluş Savaşı'na tanıklığı ve dördüncü evliliğiyle görüş değiştirmesini konu alan ''İpek Sabahlık'' kitabı Kadınlar Kurulu tarafından ilgiyle okunup değerlendirildi.

"GECE YARISI KÜTÜPHANESİ" ROMANI

Kitap Kulübü ayrıca Matt Haig'in "Gece Yarısı Kütüphanesi" adlı romanını da değerlendirdi. İngiliz edebiyatının önemli isimlerinden Matt Haig; hayata dair ihtimallere, pişmanlıklara ve yeniden seçme imkanlarına dair kahraman Nora'nın yolculuğunu konu alarak sürükleyici bir anlatım sunan ''Gece Yarısı Kütüphanesi'' kitabı Kadınlar Kurulu tarafından ilgiyle okundu ve tartışıldı.

KADINLAR KURULU **HUZUR EVİ SAKİNLERİ** İLE BULUŞTU

GAGİAD Kadınlar Kurulu Başkanımız Selin Akcan ve Kadınlar Kurulu Üyelerimiz, Yaşlılar haftası dolayısıyla düzenlenen öğle yemeğinde, Huzurevi Yönetimi ve sakinleri ile buluştu.

Kadınlar Kurulumuzun Yaşlılar Haftası için düzenlediği öğle yemeğine; Gaziantep Valimizin Eşi Gülden Gül, Gaziantep 5. Zırhlı Tugay Komutanımızın Eşi Ayla Osma, Gaziantep Jandarma Komutanımızın eşi Gülşen Arıkan, Yaşlıları Koruma Derneği Başkanı Ayşen Ahi, Kadınlar Kurulu Başkanımız Selin Akcan, Kadınlar Kurulu Üyelerimiz, Huzurevi Yönetimi ve sakinleri katılım sağladı.

güllüoğlu
ÖMERGÜLLÜ®

MERKEZ : Ali Fuat Cebesoy Bulvarı, Sabahat Gögüş Cad. No:4
Şehitkamil / Gaziantep **Tel: 0 342 324 43 43**

www.omergullu.com.tr

GYİAD HEYETİNDEN GAGİAD'A ZİYARET

Genç Yönetici ve İş İnsanları Derneği (GYİAD), derneğimizi ziyaret etti.

Genç Yönetici ve İş İnsanları Derneği Başkanı İrem Pehlivanoğlu Gürkaş ve beraberindeki heyet derneğimizi ziyaret ederek, Başkanımız Cihan Koçer ve Yönetim Kurulu Üyelerimizle görüştüler. Ziyarette iki derneğin çalışmaları hakkında görüşülerek, fikir alışverişinde bulunuldu.

GAGİAD İZMİR SANAYİSİNE İŞ GEZİSİ DÜZENLEDİ

Gaziantep Genç İş İnsanları Derneği (GAGİAD) Başkanı Cihan Koçer ve beraberindeki heyet, İzmir'e iş gezisi düzenleyerek; BMC Otomotiv, Elsis Enerji Sistemleri, PETKİM Petrokimya ve Ege Genç İş İnsanları Derneği'ni (EGİAD) ziyaret ettiler.

Geçtiğimiz aylarda genel kurullarında yapılan seçimle güven tazeleyerek 2.kez GAGİAD Başkanlığına devam eden Cihan Koçer ve Yönetim Kurulu Üyeleri İzmir'e İş gezisi düzenledi. GAGİAD heyetinin ilk durağı, Türkiye'nin en büyük ticari ve askeri araç üreticilerinden biri olan, ülkemizin sanayisinin yerlileştirme ve millileşme sürecine katkı sağlayan; BMC Otomotiv Sanayi ve Ticaret A.Ş oldu. Otobüsten kamyona, mayına karşı korumalı zırhlı araçlardan taktik tekerlekli araçlara, paletli araçlardan insansız kara araçlarına kadar pek çok farklı konfigürasyondaki ticari ve savunma sanayi aracını geliştirerek üretebilen BMC'nin tesislerinde gözlemlerde bulunan GAGİAD heyetinin ikinci durağı ise; sektörü içerisinde kalitesinden ödün vermeyerek başarıyla Türkiye'nin en saygın firmaları arasında yer alan Elsis Enerji Sistemleri Şirketi oldu. Elsis tesislerine yapılan ziyaret sonrasında GAGİAD Ailesi; Olten Sanat Vakfı aracılığı ile gelecek nesiller için klasik müziği sevdirmek ve daha geniş kitlelere duyurmak için çalışmalarına devam eden Olten Filarmoni Orkestrası'nın dinletisine katılım sağladılar.

Gezi programı kapsamında heyetin üçüncü durağı ise; Türkiye ekonomisinin gücüne güç

katma vizyonuyla ilerleyen PETKİM Petrokimya Holding A.Ş oldu. Petrokimya endüstrisinde 50'yi aşan ürün yelpazesiyle birçok sektörün hammadde üreticisi olan; inşaat, tarım, otomotiv, elektrik, elektronik, ambalaj, tekstil gibi önemli sektörlerin girdilerini sağlayan; üretim teknolojisiyle, kültürel, sosyal, ekonomik yaşamımıza yaptığı katkılarla ülke ekonomisine değer katan PETKİM tesislerini gezen heyet; incelemelerde bulundu

Türkiye ekonomisine değer katan önemli kuruluşlar ile gerçekleşen temasların, Gaziantep sanayisine örnek oluşturacağını belirten GAGİAD Başkanı Cihan Koçer; "Bugün farklı ürünler, üretim trendleri, yeni teknolojilerle ilgili bilgi sahibi olduk. İş gezileri üyelerimize; ticari ve kültürel bağların kurulması, üretim, yeni pazarlar, ihracat-ithalatta yeni fırsatlar ve imkânlar oluşturması hakkında bilgi veriyor. İzmir'de birbirinden değerli şirketlere misafir olarak, firmalarımız hakkında kıymetli değerlendirmelerde bulunduk. Bu kapsamda dernek olarak; hem yurt içi hem de yurt dışı iş gezilerimiz devam edecek" şeklinde konuştu.
GAGİAD Başkanı Cihan Koçer ve dernek üyeleri; gerçekleştirdikleri iş gezisi ziyaretleri kapsamında son olarak; Ege Genç İş İnsanları Derneği (EGİAD) Yönetim Kurulu Başkanı Alp Avni Yelkenbiçer, Ege Genç İş İnsanları Federasyonu (EGİFED) Başkanı Aydın Buğra İlter ve EGİAD Yönetim Kurulu ile dernek merkezinde bir araya geldiler.
Toplantının açılış konuşmasını yapan ve GAGİAD'ın ziyaretinden duyduğu memnuniyeti dile getiren EGİAD Yönetim Kurulu Başkanı Alp Avni Yelkenbiçer; "Ülkemizin gelişimi bakımından kritik bakış açısının girişimcilikte saklı olduğuna inanıyoruz. Artık bilgi çağındayız, ürün transfer etmeden sadece bilgi transferiyle de büyük ihracat rakamlarını yakalayabiliriz. Başarılı girişimcilik faaliyetleri, ülkede istihdam oluşturulmasında, ekonomik büyümenin hızlandırılmasında, yeni endüstrilerin ortaya çıkmasında, toplumun değişim ve gelişim sürecinde oldukça etkili olmaktadır. Bu anlamda GAGİAD-EGİAD işbirliğiyle güzel projelere imza atacağımızı düşünüyorum" dedi.
Ege Genç İş İnsanları Federasyonu (EGİFED) Başkanı Aydın Buğra İlter; "EGİAD ve GAGİAD olarak dirsek temasının yakalanması çok önemli bir yaklaşım. Ortak protokollerle İzmir ve Gaziantep arasında girişimcilik ekolünü bağlamış oluyoruz" diye konuştu.
İzmir ve Gaziantep arasındaki iş birliği ve birlikte hareket etmenin önemine değinen GAGİAD Yönetim Kurulu Başkanı Cihan Koçer ise; "Samimiyet ve iki kurum kültürünün dayanışması bizi İzmir'e getirdi. Dernek olarak, kentimizde ve ülkemizde ekonomik, sosyal, kültürel ve teknolojik gündemde olup biten tüm gelişmeleri yakından takip ediyoruz ve Gaziantep'te farkındalık oluşturacak projelere imza atıyoruz. Ekonomi, dijitalleşme, markalaşma, yazılım ve eğitim alanları başta olmak üzere birçok proje gerçekleştirdik. Hepimizin bildiği gibi büyümenin yolu üretmekten geçer. Bu kapsamda, başarıyı sürdürebilir kılmak için hepimize önemli görevler düşmektedir. Birlikten güç doğar ilkesiyle beraber yapacağımız projelerdeki nihai hedefimiz; ülkemizin gücüne güç katmaktır. GAGİAD ile EGİAD ortaklığının en büyük gücü ise; birliği, beraberliği, kardeşliği ve dayanışmasıdır. Gençlerin oluşturduğu STK'lar olarak girişimcilik ve melek yatırımcılık başta olmak üzere her türlü projede iş birliği yürütecek olmaktan mutluyuz. GAGİAD olarak; bizler bu ülke için yararlı olacak her projede varız ve her zamanda var olacağız " ifadelerini kullandı.
Her iki dernek üyelerinin tanışıp, fikir alışverişinde bulunulan görüşmede; ziyaret anısı olarak

GAGİAD Başkanı Koçer tarafından; EGİAD Başkanı Yelkenbiçer'e hediye takdim edildi. Ziyaret; hatıra fotoğraf çekimi ile sona erdi.

GAGİAD'DAN RAMAZAN'DA GAZİLERE VE ŞEHİT AİLELERİNE DESTEK

Türkiye Gaziler ve Şehit Aileleri Vakfı Gaziantep Şubesi Başkanı Gazi Mehmet Yeter, Gaziantep Genç İş İnsanları Derneği (GAGİAD) Yönetim Kurulu Başkanı Cihan Koçer'e ve Yönetim Kurulu'na, GAGİAD'ın Ramazan ayında vakıflarına yapmış oldukları destekler nedeniyle teşekkür belgesi takdim etti.

GAGİAD Yönetim Kurulu Başkanı Cihan Koçer ve GAGİAD Yönetim Kurulu'nun vakfa düzenlediği ziyarette; Türkiye Gaziler ve Şehit Aileleri Vakfı Gaziantep Şubesi Başkanı Gazi Mehmet Yeter, GAGİAD Ailesini vakıf çatısı altında ağırlamaktan duyduğu memnuniyeti dile getirerek, vakıflarının kuruluşu, amacı ve faaliyetleri ilgili bilgi verdi. Başkan Gazi Mehmet Yeter; Gaziantep Genç İş İnsanları Derneği'ne, Ramazan ayında Gazilere ve şehit ailelerine verdikleri destekten dolayı teşekkür belgesi takdim etti.

Ziyarette Ramazanda paylaşmanın önemine vurgu yapan Yönetim Kurulu Başkanı Cihan Koçer; "Gaziantep Genç İş İnsanları Derneği olarak, her sene olduğu gibi bu sene de yardımlarımıza devam ediyoruz. Ramazan ayı kardeşlik, dayanışma ve paylaşma zamanıdır. Ramazan ayında hayırsever üyelerimizden topladığımız yardımlarla bugün gazilerimizin ve şehit ailelerimizin sofralarına misafir olabildiysek ne mutlu bizlere. Şehitlik ve gazilik; vatan, devlet, millet, bayrak sevgisinin en yüce ve en sevgi dolu halidir. Vatan topraklarımızı bin bir zorluk ve yokluğa rağmen, canları pahasına koruyan kahraman gazi ve şehitlerimiz; bizler için azim ve umut meşalesidir. Bugün cennet vatanımızda başı dik, onurlu ve rahat bir şekilde yaşıyorsak bunu canını bizler için feda eden aziz şehitlerimize ve kahraman gazilerimize borçluyuz. İşte tam da bu yüzden onlar kalbimizde ebediyete kadar yaşamaya devam edecekler.

Bu vesileyle başta Ulu Önderimiz Gazi Mustafa Kemal Atatürk olmak üzere tüm kahraman şehit ve gazilerimizi rahmet, minnet ve şükranla anıyor, bolluğun, bereketin, birliğin, dayanışmanın, hoşgörünün ve huzurun katlanarak arttığı Ramazan ayının tüm ülkemize ve İslam âlemine hayırlara vesile olmasını temenni ediyorum" ifadelerine yer verdi.

Türkiye Gaziler ve Şehit Aileleri Vakfı Gaziantep Şubesi Başkanı Gazi Mehmet Yeter ise; "Dayanışmanın, kardeşliğin ve yardımlaşmanın öneminin daha iyi anlaşıldığı Ramazan ayında; vatanın bekası için şehitlerimizin aziz canlarıyla, gazilerimizin fedakârlıklarının hakkını ödeyemeyiz. Bizlere emanet bıraktıkları bu topraklarda, onların hatıraları olan ailelerine sahip çıkmak hepimizin boynunun borcudur. Rabbimden bu mübarek ayın ülkemiz, milletimiz ve tüm İslam âlemi için hayırlara vesile olmasını niyaz ediyorum. Bu kapsamda Ramazan ayında yapmış oldukları kıymetli desteklerden dolayı Gaziantep Genç İş İnsanları Derneği'ne teşekkür ediyor, hayırlarının kabul olmasını diliyorum" dedi.

GAGİAD'A İADE-İ ZİYARET

Bağış sonrası; Türkiye Gaziler ve Şehit Aileleri Vakfı Gaziantep Şubesi Müdürü Gazi Mehmet Yeter ile beraberindeki heyet; Başkanımız Cihan Koçer ve Yönetim Kurulumuzu dernek merkezimizde ziyaret ederek, GAGİAD'ın Ramazan ayında şubeye yapmış olduğu desteklerden dolayı teşekkürlerini ilettiler. Ziyaretler çekilen hatıra fotoğrafları ile sona erdi.

GAGİAD AİLESİ İFTAR-SAHUR PROGRAMINDA BULUŞTU

GAGİAD Geçmiş Dönem Başkanlarımız ve Üyelerimiz aileleriyle birlikte; Geleneksel İftar ve Sahur Programımızda bir araya geldiler.

Derneğimizin geleneksel olarak her yıl düzenlediği iftar programına katılım bu yılda yüksek oldu. Program iftardan sahura kadar devam etti. İftar yemeği ardından sahur gecesiyle devam eden programa Kurucu Başkanımız Adil Sani Konukoğlu, Gaziantep Milletvekilimiz Nejat Koçer, Geçmiş Dönem Başkanlarımız Mustafa Topçuoğlu, Yaşar Erturhan ve Taner Özdurak ile birlikte üyelerimiz ve üye eşlerimiz katılım sağlamışlardır. Gerçekleşen programda Ancient Greens sponsorluğunda Gaziantep Üniversitesi Çocuk Hastanesi Onkoloji servisinde tedavi gören çocukların eğitimine destek olmak için üyelerimizin katkıları ile bağışlar toplanmıştır. Toplanan bağış başhekimliğe yapılan ziyaret ile , Kadınlar Kurulu Başkanımız Selin Akcan ve Kadınlar Kurulu Üyeleri tarafından teslim edilmiştir. Yoğun katılımın olduğu programda çocuklar için de özel aktiviteler düzenlenmiştir.

KADINLAR KURULUNDAN ANLAMLI BAĞIŞ

GAGİAD Kadınlar Kurulumuz tarafından Gaziantep Üniversitesi Çocuk Hastanesi Onkoloji Servisi'nde tedavi gören çocukların eğitimine katkıda bulunmak için üyelerimizin destekleri ile eğitim seti yardımı yapıldı.

GAGİAD BAŞKANI KOÇER GAZİŞEHİR ÖĞRENCİ MECLİS TOPLANTISINA KATILDI

Büyükşehir Belediye Meclis salonunda gerçekleşen Gazişehir Öğrenci Meclisleri'nin İl Meclis toplantısına, GAGİAD Yönetim Kurulu Başkanımız Cihan Koçer de katılım sağladı.

Gaziantep Valiliği koordinesinde oluşturulan Gazişehir Öğrenci Meclisleri'nin İl Meclis toplantısı yapıldı. Eğitimin niteliğinin arttırılması, karar alma ve yönetim konusunda katılımcılığın sağlanması, öğrenci, öğretmen, Sivil Toplum Kuruluşları ve yerel yönetimlerle iş birliğinin arttırılması ve kurumsal kapasitenin geliştirilmesi amacıyla Gazişehir Öğrenci Meclisleri'nin İl Meclis toplantısı, meclis salonunda gerçekleştirildi.

Başarılı bir CEO olmak

Global pazarda var olabilmenin mücadelesinde olan ve kurumsal şirketlerdeki yöneticilerin ve CEO'ların etkinliği vazgeçilmez. Önemli tecrübeler gösteriyor ki; bir şirketin hedeflerini doğru belirleyip verimli bir büyüme ile başarıya ulaşması, doğru yönetici lider ya da CEO ile oluyor.

Dünyanın en büyük şirketleri işlerinin AR-GE çalışmalarının yanı sıra ileride gerçek bir lider konumuna gelecek insanları da öngörerek yetişmelerine olanak sağlıyor ve doğru yöneticileri seçmeye çalışıyor. Şirketler; çoğunlukla, çalışanı mevcut performansına göre değerlendirme tuzağına düşüyor. Yöneticiliği en iyi ve verimli şekilde yerine getirecek bir insanın işinde gösterdiği başarı çoğu zaman iyi bir lider olmasına yetmiyor. Performans kişinin mevcut kapasitesine ve isteğine bağlı olarak ortaya çıkarken gelecekteki liderlik rolü için bilinmesi gereken, kişinin potansiyelidir. Peki bunun ayrımını gözeten büyük şirketlerin gözünde iyi bir CEO olmak için öne çıkan ortak özellikler nelerden oluşuyor.

ATILAN ADIM HEDEFE YÖNELİK OLMALI

Başarı odağı yüksek kişiler, kendilerine yüksek standartlar belirler ve bu standartları aşmak için sürekli çaba gösterirler. Bu yönü güçlü kişiler, yaptıkları işte başkasının yönlendirmesi olmadan kendileri için hep daha iyisine ulaşmayı hedeflerler. Neyi başarmak istedikleri konusunda nettirler ve attıkları her adım bu hedefe yöneliktir.

ÇABUK ÖĞREN, YENİ ŞEYLER ÖĞREN VE HAYATA GEÇİR

Öğrenme çevikliğine sahip kişiler, yeni şeyler öğrenmeye meraklıdır, çabuk öğrenir ve öğrendiklerini hayata geçirmek için aktif çaba sarf ederler.

YENİLİKLERE AÇIK OLMALI

Sayılan önemli özelliklerden olan ve öğrenme çabukluğuna sahip kişiler, öğrendiklerini hayata geçirmeden önce kurgusal bile olsa ileri hedefleri ile çelişip çelişmeyeceğinin sağlamasını mutlaka yapan insanlardır. Sonuç olarak bu özellik kişiyi yaptığı işte, özellikle işiyle ilgili konulara hakimiyeti, yeni iş yapma tarzlarına hızlı adapte olması ve ürettiği yaratıcı çözümlerle diğerlerinden ayrıştırır. 90'lı yıllarda önde gelen şirketlerin önemli bir kısmı bugün hayatımızda yoksa ya da artık gerilerde kaldıysa bunun nedeni yeniliklere açık olmayan liderlere sahip olmalarıdır.

UZUN VADELİ DÜŞÜNÜN

Bir konuda karar verirken ya da bir sorunu irdelerken çok yönlü düşünen kişiler objektif verilerle hareket etmek ve verilere dayalı karar vermeyi tercih ederler. Önüne çıkan sorunların üstesinden nasıl gelebileceğinin hesabını yaparken alışılagelmiş çözümlerin ötesinde çözümler üretebilirler yani uzun vadeli düşünen kişilerdir. Elindeki veriler ışığında tahminlerini yaparlar. Hızlı kavrayan bir lider ise sorunları ya da fırsatları çok daha çabuk analiz eder ve bu sayede proaktif hareket edebilir.

KARŞINIZDAKİNİ İKNA EDEBİLMELİSİNİZ

Eğer ticari hayatınızda ikna kabiliyetiniz gerçekten yüksek ise başarının altın anahtarlarından biri sizde demektir. Çünkü ikna kabiliyeti stratejik önem sahip olduğu gibi size olumlu kazanımlarında kapısını açacaktır.

İkna kabiliyetiniz aynı zamanda etkili iletişim becerilerine sahip kişilerdir. Karşı tarafın beden dili, jest ve mimikleriyle verdiği mesajları doğru bir biçimde algılayıp ikna sürecine başlarlar.
Son olarak bir liderin sözel olarak en iyi anlatımlarımdan birisi; Lider başkalarını ortak bir hedef etrafında bir araya getiren ve onlarda bu hedefe ulaşma konusunda istek uyandıran kişidir. Bu duyguyu çevrenizde ve iş hayatınızda. Verimli kullanamazsanız asla iyi bir lider ya da başarılı bir CEO olmazsınız.

MEZUN OLMAK YETERLİ Mİ?
SÖYLEŞİSİ DÜZENLEDİ

GAGİAD Gaziantep Genç İş İnsanları Derneği (GAGİAD) tarafından, Gaziantep Üniversitesinde düzenlenen 'Mezun Olmak Yeterli mi?' konulu söyleşide P&G Türkiye, Orta Asya ve Kafkaslar Yönetim Kurulu Başkanı Tankut Turnaoğlu öğrencilerle tecrübelerini paylaştı.

Gaziantep Genç İş İnsanları Derneği (GAGİAD) tarafından, Gaziantep Üniversitesinde düzenlenen "Mezun Olmak Yeterli mi?" konulu panelde, konuşmacı Tankut Turnaoğlu öğrencilerle deneyimlerini paylaşıp, iş hayatına dair altın tavsiyelerde bulundu. GAÜN Atatürk Kültür Sahnesinde düzenlenen "Mezun Olmak Yeterli mi?" konulu programın moderatörlüğünü GAGİAD Yönetim Kurulu Başkanı Cihan Koçer'in yaptığı söyleşiye; Gaziantep Sanayi Odası Başkanı Adnan Ünverdi, Güneydoğu Anadolu İhracatçıları Birlikleri Başkanı Fikret Kileci, GAGİAD üyeleri ve Gaziantep Üniversitesi öğrencileri katıldı.
Söyleşinin açılış konuşmasını yapan Gaziantep Genç İş İnsanları Derneği Yönetim Kurulu Başkanı Cihan Koçer; "Bugün Mezun Olmak Yeterli mi programının 6.sını düzenliyoruz. Öğrencilerin, girişimci adayların geleceklerine GAGİAD olarak destek olmak bizim önceliğimiz. Gaziantep çok önemli bir şehir, girişimci bir şehir, Türkiye'nin en büyük organize sanayi bölgesine sahip, ihracat gücünü geliştirmiş bir şehir ve bu başarı hikâyesini geliştirmek için bir gayemiz var. Bu yüzden genç nüfusu yani sizleri çok önemsiyoruz. Gaziantep'teki öğrencilerle birlikte çalışmak ve proje üretmek istiyoruz" dedi.
Başkan Koçer; "Gençlerimize gösterdiğimiz özen, ülkemiz geleceğine yapılmış en büyük yatırımdır. Ben gençliğe çok inanıyor ve güveniyorum. Bizlerde GAGİAD olarak girişimcilik ekosistemini çok önemsiyoruz. Bu kapsamda Üniversite-Sanayi işbirlikleri programına mentorluk süreci ile başlayıp, melek yatırımcılıkla devam edecek olan bir programın 1.halkasını bitirmiş olup, 2.halkanın hazırlık aşamasını yürütüyoruz. İki tarafında birbirlerini yakından gözlemleme fırsatı edindiği bu programda geleceğimiz olan gençlerle bilgi alışverişinde bulunuyoruz ve fikirlerine destek oluyoruz.

Bu kapsamda; Gaziantep'te sürdürülebilir kalkınma başarı hikâyesini yazabilmek için siz gençlere çok iş düşüyor. Biz sizlerin arkanızdayız bunu hiç unutmayın ve hangi işi yapıyorsanız yapın, en iyi şekilde icra ederek başarılı olun. Bu sebeple çok araştırmalı, çok okumalı ve girişimci ruhunuzu kaybetmemelisiniz. Teknolojiyi doğru kullanarak dijitalleşmeye hâkim olmalısınız. Hayatınızda her zaman 'Sen yapamazsın' diyenleriniz mutlaka olacaktır ama siz karamsarlığa kapılmayın ve umudunuzu asla kaybetmeyin. Her şeye rağmen elinizden gelenin en iyisini yapmaya çalışın. Bu bağlamda bu söyleşi, siz değerli öğrencilerimize bir vizyon oluşturmak amacıyla yapıldı. Umarım bugün sizin yolunuzda bir ışık olabiliriz" şeklinde konuştu.

TURNAOĞLU; "HER KRİZDEN BİR FIRSAT DOĞUYOR"

Söyleşi kapsamında P&G Türkiye, Orta Asya ve Kafkaslar Yönetim Kurulu Başkanı Tankut Turnaoğlu öğrencilere eğitimin önemi ve kariyer süreçleri hakkında bilgilendirmeler yaptı. Turnaoğlu; "Öncelikle Cihan Başkanımız şahsında tüm GAGİAD Yönetim Kuruluna ve GAGİAD Ailesine teşekkür ederim. Gaziantep'le ilgim geçmişe dayanıyor. Her ne kadar Karadenizli olsam da iş hayatına girince Gaziantep'in önemini herkes anlıyor. Bugün P&G'de aşağı yukarı 30. Yılım. 30 yıldır da Gaziantep'le hep temas halinde oldum" dedi.

Üniversite'den mezun olmanın iş yaşamında artık yeterli bir referans olmadığına vurgu yapan Tankutoğlu iş yaşamındaki kariyer süreci ile ilgili şu bilgileri verdi; "Eğitim hayatıma başladığımda ne yapacağım net değildi.

Ama çocukluktan beri kâşif olmak isterdim. İçimdeki kâşiflik merakı beni işletme ve pazarlama alanına çekti. Üniversitede yurtdışı turları düzenleyerek, çalışmaya başladım. Son sınıfta en büyük turumu gerçekleştirdim. İşte bu pazarlamadan kazandığım ile üniversite hayatımı idame ettirdim. Üniversitedeyken sadece okumak yeterli olmuyor. Muhakkak kendinizi bir yerde değerlendirmeniz, kendinizi tanımanız gerekli. Daha sonra mastere gittim. Orada babamın bana aldığı arabamı sattım. İlk önce üniversitenin fotokopi bölümünde işe başladım. Neden fotokopi diyebilirsiniz ama o çalışmamda bütün üniversite hocaları ile tanışma imkânım oldu. Hocalardan biri beni asistan olarak aldı ama yine de 2 sene boyunca fotokopinin başında durdum. En sonunda işin başına beni koydular" ifadelerine yer verdi.
Öğrencilere Gaziantep'te ki fırsatları mutlaka değerlendirmeleri gerektiğini dile getiren CEO Tankut Turnaoğlu; "Benim P&G'de 30. Yılım. P&G' nin de Türkiye'de 35. Yılı. Şirketimiz çok eski bir şirket, Cincinnati'de kurulmuş ve 185. Yılını kutluyor. Cincinnati, Gaziantep gibi aslında. Amerika'nın girişimciliğin ve özellikle Alman göçmenlerin yoğun olduğu bir yer. Çalışma etiğinin güçlü olduğu işe ve hazza odaklı bir sistemde çalışıyorlar. O zaman elektrik yok, mum üretimine giriyorlar. Sonra ampul icat oluyor ve kriz başlıyor. Eldeki ürünler ile sabun yapıyorlar ve ilk markalı sabunu üretiyorlar. Demek ki neymiş; Her krizden bir fırsat doğuyormuş. Marka bu süreçle birlikte, her yerde aynı standartı ve aynı güveni veriyor. Böylelikle ilk marka yönetimini yapan şirket oluyor. Arkadaşlar; hayatın her alanında olduğu gibi iş hayatında da önemli olan işinizi üreterek ve istekle yapmanız. En önemli şey derslerden geçmek gibi gelebilir size ama bu vakit yönetimini iyi yapmak ve ders dışındaki kendinizi tanıyabileceğiniz, kendinizi gösterebileceğiniz alanlara dâhil olmakta çok önemli bir konu. Ben derslerimi geçtim ama projeleri de yönettim demek çok önemli. Hayatınızda hikâyelere sahip olmak gerçekten çok değerli. İşin küçüğü büyüğü olmaz. İlk 15 yıl bende büyük markalarda çalışmadım ama bazen öyle yerlerde kendinizi ön plana çıkarabilecek daha iyi ortamlar bulursunuz. Özellikle Gaziantep'te ön plana çıkarabileceğiniz çok alan ve fırsat var. Bu fırsatları değerlendirin ve kendinize katkı sağlayın.

Öğrencilere tavsiyelerde bulunan Tankut Turnaoğlu'nun yer aldığı söyleşi; GAGİAD Başkanı Cihan Koçer'in P&G Türkiye, Orta Asya ve Kafkaslar Yönetim Kurulu Başkanı Tankut Turnaoğlu adına dikilen 27 adet fidan sertifikası takdimi ve çekilen hatıra fotoğrafı ile son buldu.

KADINLAR KURULU

YENİ ÜYE EŞLERİNİ DERNEK MERKEZİNDE AĞIRLADI

Kadınlar Kurulu her geçen gün daha da büyüyerek kocaman bir aile olduğumuz derneğimize katılan yeni üyelerimizin eşlerini dernek merkezinde tanışmaya davet ederek, hoş sohbetli bir ortam oluşturdu.

Kadınlar Kurulu Başkanı Selin Akcan ve Kadınlar Kurulu Üyeleri derneğin genel işleyişi ve kadınlar kurulu hakkında bilgi paylaşımında bulundu.

KADINLAR KURULUNDAN AYLA OSMA'YA ZİYARET

GAGİAD Kadınlar Kurulu Başkanımız Selin Akcan ve Kadınlar Kurulu Üyelerimiz Gaziantep 5. Zırhlı Tugay Komutanımız Tuğgeneral Hacı Halil Osma'nın eşi Ayla Osma'yı ziyaret ettiler.

Ziyarette; Kadınlar Kurulu Başkanı Selin Akcan derneğimizin faaliyetlerinden bahsederek kentin gelişimine sosyo-kültürel olarak katkıda bulunduklarını ifade etti. 5. Zırhlı Tugay Komutanı Eşi Ayla Osma ise; ziyaretten duyduğu memnuniyeti dile getirerek GAGİAD Kadınlar Kurulu'nun çalışmalarını takdirle takip ettiğini belirtti. Ziyaret; hediye takdimi ve çekilen hatıra fotoğrafının ardından sona erdi.

TÜRKİYE VE KUTUPLAR

İTÜ Denizcilik Fakültesi, Deniz Ulaştırma İşletme Mühendisliği Bölümü
TÜBİTAK MAM Kutup Araştırmaları Enstitüsü

Prof. Dr. Burcu ÖZSOY

Kutup bölgeleri denince, iklimi, topografyası, canlıları, ulaşımı ve kaynakları itibari ile kendine has özellikler barındıran coğrafyalar akla gelmektedir. Bu tanımlama aslında gerçeği ifade eder ve zaman içinde geçmiş ve geleceğin bir noktada bir olmasını anlatır. Geçmiş çünkü; dünyanın arşivi bu bölgelerdir, Gelecek çünkü; bu zorlu coğrafyalar uzay vb. yeni teknolojilerin gelişmesini tetiklemektedir. Bu noktada, dünyamızın geçmişini anlamak ve geleceğine yön vermek için kutup bölgelerinin araştırılması önem arz etmektedir.

"İklim Değişikliği" kavramının, şuanda tüm yaşamımızı, yerleşimimizi, alışkanlıklarımızı, otomobilden paketlemeye teknolojimizi ve sonuç olarak tüm hayat tarzımızı etkileyeceği anlaşılmaktadır. Bu bağlamda, iklim değişikliği temel parametrelerinin gözlemlendiği, zengin mineral ve maden yataklarını barındıran kutup bölgeleri, iklim değişikliğinin bir etkisi olarak yeni deniz rotalarına da olanak tanımaktadır. Kutup bölgeleri ile bilimsel, teknolojik, iktisadi ve diplomatik yönlerden tüm dünya bu nedenlerle ilgilenmektedir. Ülkeler, kurum ve kuruluşlarını kutup bölgeleri ile ilgili çalışmalar yapmak üzere yönlendirmekte ve büyük bütçeler tahsis ederek, kamu diplomasisi alanındaki güç potansiyellerini ve faaliyetlerini arttırmaktadır. Her ülkenin kutup bölgeleri bağlamında farklı hedef ve yolları olduğu görülmektedir. Kimi ülkeler, bilimsel çalışmalarını, iktisadi ve diplomatik çıkarlarını, coğrafi yakınlıklarını ve tarihi bağlarını neden göstererek kutup bölgeleri üzerinde hak iddia etmektedir. Bununla birlikte, kuzey kutup bölgesi-Arktik'te olduğu gibi ekonomik faaliyetler yürütmektedir. Hâlihazırda, ABD, Rusya, Norveç, Kanada ve Çin başta olmak üzere, birçok ülke kutup bölgeleri ile ilgili kısa, orta ve uzun vadeli stratejiler geliştirmektedir. Kimseye ait olmayan kutup bölgeleri üzerinde, tüm dünya ülkeleri gibi ülkemizde etkin bir kamu diplomasisi süreci yürütmeye çalışmaktadır. Bu bağlamda, ülkemizin de kutup bölgeleri üzerine başlayan bu rekabete yerli ve milli kapasitesi ile katılması bir gerekliliktir.

Arktik ve Antarktika dünyanın sırasıyla kuzey ve güney kutup bölgelerini ifade etmektedir. Bu bölgelerde ülkemizin de görünür olması önemlidir ve var olmanın temel dinamiği ise bilimdir. Kutup bölgeleri üzerine, sadece bilimsel ilgisini kanıtlayan ve bunun için sürdürülebilir bilimsel faaliyette bulunan devletlere söz hakkı tanındığı görülmektedir. Bu amaçla, 2015 yılında İTÜ Kutup Araştırmaları Uygulama Araştırma Merkezi (PolReC) kurulmuştur ve ardından 2017 yılında kutup projesi T.C. Cumhurbaşkanlığı himayesine, Sanayi ve Teknoloji Bakanlığı sorumluluğuna alınmıştır. Büyüyen çalışmaların daha iyi koordine edilmesi için 2019 yılında, TÜBİTAK Marmara Araştırma Merkezi (MAM) bünyesinde Kutup Araştırmaları Enstitüsü (KARE) kurulmuş ve çalışmalar TÜBİTAK çatısı altına taşınmıştır.

2017 yılından bugüne kutup bölgelerine düzenli bilimsel seferler [Ulusal Antarktika Bilim Seferi (TAE) ve Ulusal Arktik Bilimsel Seferi (TASE)] gerçekleştirilmektedir. Seferlerde, ülkemiz bilim insanları projelerini hayata geçirmekte ve elde ettikleri sonuçları diğer ülke bilim insanları ile makaleler, sunumlar ve projeleri aracılığı ile paylaşmaktadır. Seferler kapsamında uluslararası işbirlikleri geliştirilmekte ve ülkeler arası ortak projeler icra edilmektedir. İlk ulusal seferimizden bugüne, 75 bilimse proje icra edilmiş ve 90'ın üzerinde bilimsel makale ulusal ve uluslararası dergilerde yayınlanmıştır. Ulusal Kutup Bilimleri Çalıştayı düzenlenerek bilimsel faaliyetler sürdürülmektedir. Ayrıca, ülkemizde üretilen yerli ve milli ürünler, kutup bölgelerinde denenerek bilim ve teknoloji kapasitemiz arttırılmaktadır. Yapılan sefer ve çalışmalar, çalıştaylar, festivaller, şenlikler, yarışmalar ve toplantılar ile toplumumuz ile buluşturulmaktadır.

İlk, orta ve lise seviyesinde genç nesillere kutup bölgelerinin önemi aktarılmaktadır. Lise öğrencileri için açılan çağrıda Kutup araştırmaları projeleri yarışmasına 700'ün üzerinde başvuru gelmiş, 22 proje ödüllendirilmiştir. Ayrıca, Türkiye'nin farklı illerinde düzenlenen (Konya, Erzurum, Antalya) Bilim Şenliği gibi eğitim ve bilinçlendirme etkinliklerine aktif katılım sağlamaktadır. Pandemi koşullarına rağmen 1,5 milyon insanın ağırlandığı havacılık-teknoloji festivali olan TEKNOFEST'te ziyaretçilerle eğlenceli bir ortamda etkileşim kurarak, kutup araştırmaları ve ulusal kutup etkinlikleri hakkında bilgilendirme sağlamıştır.

Bu değerlendirmeler ışığında, Arktik ve Antarktika bölgelerinin önümüzdeki yıllarda önemini daha da arttıracağını değerlendirmek yanlış olmayacaktır. Ülkelerin yaptığı ve yapacağı bilimsel çalışmalar, izleyeceği politikalar ve gelişen/değişen çevre şartlarına bağlı olarak kutup bölgeleri üzerine stratejiler geliştireceği ve dış politikalarını geliştireceği öngörülmektedir. Yeni deniz rotalarının açılması, maliyet-etkin çözümler ile lojistik açıdan ulaşılabilir olması sonucu uluslararası mücadelenin artabileceği değerlendirilmektedir. Kısa vadede ülkemizin kutup bölgeleri üzerine bilimsel faaliyetlerini sürdürmesi, kaliteli bilimsel sonuçlar ile uluslararası görünürlüğünü arttırması, orta vadede kendi bilim istasyonu ve araştırma gemisine sahip olması ve uzun vadede uluslararası çok disiplinli işbirliği projelerini yönetebilmesi ile bilimsel çalışmalarını sürdürülebilir kılması önem arz etmektedir.

GAGİAD SOSYAL DAYANIŞMA VE DOĞA KOMİSYONU İLK TOPLANTISINI GERÇEKLEŞTİRDİ

Derneğimiz, 15. Dönemin ilk komisyon toplantısını, Yönetim Kurulu Başkanımız Cihan Koçer'in katılımıyla, Sosyal Dayanışma ve Doğa Komisyonu Üyeleri ile gerçekleştirdi.

Gündemimizde olan sürdürülebilirlik ve yeşil kalkınma başlıkları altında neler yapılabileceğine dair bilgi alışverişlerinde bulunuldu dönem içerisinde yapılabilecek organizasyon ve projelerin ön görüşmeleri yapıldı.

GAGİAD SOSYOKÜLTÜREL AKTİVİTELER KOMİSYONU İLK TOPLANTISINI GERÇEKLEŞTİRDİ

GAGİAD 15. Dönem Sosyokültürel Aktiviteler Komisyonu, ilk toplantısını, dernek merkezimizde Yönetim Kurulu Başkanımız Cihan Koçer'in katılımlarıyla gerçekleştirdi.

Toplantıda dönem içerisinde yapılması planlanan projeler ile ilgili istişarelerde bulundular. Gaziantep için Sosyo Kültürel alanlarda katkıda bulunacak projeler ve aktiviteler hakkında bilgi alışverişinde bulundular.

GESİAD'DAN GAGİAD'A ZİYARET

Bursa Genç Sanayici İş İnsanları ve Yöneticileri Derneği (GESİAD) Yönetim Kurulu Başkanı Murat Kaya ve beraberindeki Yönetim Kurulu Üyeleri, Gaziantep Genç İş İnsanları Derneği (GAGİAD) Başkanı Cihan Koçer ve yönetimini dernek merkezinde ziyaret ettiler.

Bursa Genç Sanayici İş İnsanları ve Yöneticileri Derneği (GESİAD) Yönetimi, Gaziantep'e gerçekleştirdikleri ziyaretleri kapsamında, GAGİAD Yönetim Kurulu Başkanı Cihan Koçer ve Yönetim Kurulu ile bir araya geldiler.
Her iki dernek üyelerinin ve yönetim kurulunun katıldığı toplantı, GAGİAD Yönetim Kurulu Başkanı Cihan Koçer'in açılış konuşmasıyla başladı.
STK'ların şehrin tanıtımına katkı sağlamak, kültürel ve ekonomik değerlerine sahip çıkmak, birlik beraberliğini güçlendirmek gibi misyonları bulunduğunu belirten Başkan Koçer; "Sivil Toplum Kuruluşları olarak birlik, beraberlik ve güç birliği içerisinde olmak hepimizin nihai hedefi. Bu bağlamda STK'lar arasında gerçekleşen ziyaretleri iş birliği ve dostlukların pekişmesi açısından çok anlamlı ve önemli buluyorum. Bizler iş dünyasının temsilcileri olarak her zaman ülkemize yapılacak tüm projelerin takipçisi ve destekçisi oluyoruz.
Hem Gaziantep hem de Bursa ülkemizin en önemli sanayi şehirleridir. Gaziantep Nisan ayı ihracatı geçen yılın aynı dönemine göre yüzde 5 artış kaydederek 927 milyon 172 bin dolara ulaşmış olup; Ocak-Nisan dönemindeki rakamların ise geçen yılın aynı dönemine göre yüzde 12,82 artışla 3 milyar 573 milyon 557 bin dolar olmuştur. Gaziantep üretim tecrübesi ve ihracat potansiyeli yüksek bir şehirdir. Ülkemizin kalkınma sürecinde sosyoekonomik değişimlerini içinde barındıran ve tarih boyunca birçok medeniyete ev sahipliği yapmış olan Gazi şehrimiz, Türkiye'nin Ortadoğu'ya açılan en önemli ticaret kapısıdır. Geçmişte İpekyolu üzerinde yer alan Bursa'da sahip olduğu stratejik konumu ve katma değerli üretimiyle her zaman önemli bir cazibe ve ticaret kenti olmuştur. Güçlü imalat sanayileri ve ihracat potansiyelleri ile Bursa ve Gaziantep arasındaki işbirliği ve ortak çalışmaların ülkemize önemli getirileri olacağına inanıyor, sizleri Gaziantep'te ağırlamaktan mutluluk duyuyoruz" şeklinde konuştu.
GESİAD Yönetim Kurulu Başkanı Murat Kaya ise; derneklerinin, amacı, yapmış oldukları faaliyetler ve üye profili ilgili bilgi vererek; birlik ve beraber olmanın kurumları ve toplumları daha güçlü kılacağını söyledi.
Her iki dernek üyelerinin tanışıp, fikir alışverişinde bulunduğu ziyaret GAGİAD Başkanı Cihan Koçer'in GESİAD Yönetim Kurulu Başkanı Murat Kaya'nın adına dikilen fidan sertifikası takdimi ve çekilen hatıra fotoğrafı ile son buldu.

KADINLAR KURULU İLK KOMİSYON TOPLANTILARINI GERÇEKLEŞTİRDİ

15. Dönem Kadınlar Kurulumuza bağlı GAGİAD Çocuk Komisyonu, Sosyal İlişkiler ve Eğitim Komisyonu, Doğa ve Kültür-Sanat Komisyonu; ilk toplantılarını Kadınlar Kurulu Başkanımız Selin Akcan'ın katılımıyla gerçekleştirdi.

Gerçekleşen toplantılarda komisyon üyeleri arasında gerçekleşen tanışmanın ardından, dönem içerisinde organize edilmesi planlanan etkinlikler hakkında ön görüşmeler yapıldı. Etkinlikler gündemde olan konu başlıkları ve ihtiyaçlara yönelik olarak düşünüldü. Toplantı, görüşmeler sonrası çekilen fotoğraflar ile sona erdi..

İSO 500'TE GAGİAD'lı FİRMALAR

İstanbul Sanayi Odası (İSO) Türkiye'nin 500 Büyük Sanayi Kuruluşunu açıkladı. Gaziantep Genç İş İnsanları Derneği (GAGİAD) Başkanı Cihan Koçer Türkiye'nin 500 Büyük Sanayi Kuruluşu 2021 sıralamasında yer alan Gaziantepli firmalara ve çalışanlarına şehrin, bölgenin ve ülkenin ekonomisine kattıkları güç için teşekkür etti.

İstanbul Sanayi Odası (İSO) tarafından hazırlanan "Türkiye'nin 500 Büyük Sanayi Kuruluşu-2021" araştırması açıklandı. Araştırmada Gaziantep merkezli şirket sayısı 33 oldu. GAGİAD Başkanı Cihan Koçer yaptığı açıklamada "İSO Türkiye'nin 500 Büyük Sanayi Kuruluşu-2021" sıralamasında yer alma başarısı gösteren Gaziantepli firmaları tebrik etti. Koçer; "Türkiye'nin en önemli sanayi şehirlerinden biri olan Gaziantep, İstanbul Sanayi Odası tarafından hazırlanan "Türkiye'nin 500 Büyük Sanayi Kuruluşu" araştırmasında büyük bir başarıya imza attı. İçinden geçtiğimiz pandemi sürecine rağmen üretimleri, ihracatları, sağladıkları katma değer ve istihdamları ile ülkemiz ekonomisine ciddi katkıda bulunan bu firmalarımızın çalışmaları her zaman takdire şayan. Sıralamada yer alan ve bu başarı da emeği olan tüm yöneticilere ve tüm çalışanlara emekleri için teşekkür ediyor, başarılarının artarak devam etmesini diliyorum" dedi.
Başkan Koçer; "Türkiye ekonomisi, geçen yıl dünya genelinin çok üzerinde gerçekleşen yüzde 11'lik büyüme ile son 10 yılın en iyi performansını sergiledi. Dış talepteki artış, iç talepleri de etkileyerek ekonomik olarak büyümeyi sağladı. Bizlerde bu anlamda bölgenin yıldızı olarak Güçlü Türkiye için elimizden geleni yapmaya çalışıyoruz.

Gaziantep Ekonomisi stratejik konumuyla, sanayisiyle, turizmiyle, tarımıyla, kültürüyle, ticaretiyle, deneyimiyle ve insan kaynağıyla bir bütündür. 2021 yılında 10 milyar doların üstünde ihracat gerçekleştiren Gaziantep'in en son nisan ayı ihracatı geçen yılın aynı dönemine göre yüzde 5 artış kaydederek 927 milyon 172 bin dolara ulaşmış olup; ocak-nisan dönemindeki rakamların ise geçen yılın aynı dönemine göre yüzde 12,82 artışla 3 milyar 573 milyon 557 bin dolar olmuştur. Unutmamak gerek ki; Gaziantep üretim tecrübesi ve ihracat potansiyeli yüksek bir şehirdir. Üretimin istihdamın ve ihracatın öncüsü olan işletmelerimiz; şehrimizin kalkınmasında, sürdürülebilir büyümesinde ve markalaşmasında önemli bir rol üstlenmektedirler. Bu gayede firmalarımız şüphesiz üretmeye ve önümüzde ki dönemde de attıkları her adımda gelişen teknolojiye ayak uydurarak örnek şehir olmaya devam edecektir." dedi.
Cihan Koçer; "Geçen sene ilimizden 29 firmanın yer aldığı İSO 500 listesine bu sene 33 firmamızın yer alması bizleri onurlandırdı. 33 firmanın 15'nin de GAGİAD'lı olması bizi ayrıca mutlu etti. Listeye giren tüm firmaları ve üyelerimizi tekrar tebrik ediyor, ülkemize olan katkılarının, üretimlerinin artarak devamını etmesini diliyorum" diyerek sözlerine son verdi.

GAGİAD 15. DÖNEM SANAYİ TİCARET KOMİSYONU İLK TOPLANTISINI GERÇEKLEŞTİRDİ

GAGİAD 15. Dönem Sanayi Ticaret Komisyonu ilk toplantısını, dernek merkezimizde Yönetim Kurulu Başkanımız Cihan Koçer'in katılımlarıyla gerçekleştirdi.

Başkan Cihan Koçer, komisyonların derneğimiz için ne kadar önemli yapı taşları olduğunu ve değerlerimizin sürekliliğini sağladığını belirterek, Komisyon Başkanı Mert Leblebici ve Komisyon Üyelerine yeni dönem için başarı dileklerinde bulundu.. Toplantıda dönem içerisinde yapılacak etkinlikler hakkında görüşülerek, fikir alışverişinde bulunuldu ve ardından fotoğraf çekimi ile sona erdi.

| GENÇ ÇİZGİ |

Çağın gereksinimi: Dijitalleşme

İşletmelerin yönetimlerinde dijitalleşmenin önemi artıyor. Dijital pazarlar ağırlaştıkça bu konuda tecrübe edinme gereksinimleri de artıyor. Çağa ayak uydurmak ve iyi bir dijitalleşme sürecini yönetmek için çalışanlar ve yöneticilerin sürece adapte olması önem taşıyor.

UZAKTAN ÇALIŞMA BENİMSENMEYE BAŞLADI

Alışkanlıkların değiştiği ve sağlığın hayatımızda en önemli şey olduğunu bir kez daha anlaşıldığı pandemi sürecinde, zor geçen süreçte iş yaşamında da önemli değişikliklere gidildi. Özellikle pandemi dolayısıyla "Uzaktan çalışma" sistemi çoğu patron ve çalışanının belleğine yerleşmeye başladı. Pandemi sürecinin yavaş yavaş sona ermesi ile normal hayata adapte olduğumuz şu günlerde artık süreç çoğunlukla dijitalleşmeye evrildi. Çalışanlar, birçok kurumsal firmada uzaktan çalışmayı benimsemeye başladı.
Bu süreçte nelere dikkat etmemiz gerekiyor. Kısaca göz atalım;

YÖNETİCİLER, ÇALIŞANLARIN DİJİTALEŞME SÜRECİNDE EKSİKLİKLERİNİ GİDERMELİ

Yöneticilerin ve çalışanların, çağın gereksinimi dijitalleşme sürecine adaptasyonunda herkese görev düşüyor. Çalışanların başarılı olmak için ihtiyaç duydukları teknolojiye sahip olduğundan emin olun, bu sadece bir cep telefonu ve dizüstü bilgisayardan daha fazlası olabilir. Örneğin, çalışanların sanal toplantılara katılmasını bekliyorsanız, yeterli kameraları olup olmadığını öğrenin. Kapsamlı bir teknoloji setiniz ve ortak çalışma araçlarınız olmasa bile, çalışanları uzaktayken etkili bir şekilde çalışması için donatabilirsiniz. Ayrıca sanal iletişimle nasıl çalışacaklarını bildiklerinden veya bu ortamda rahat olduklarından emin olun.

BİLDİĞİNİZ KONUDA KOÇLUK YAPIN

Sanal iletişimin farklı olduğunu ve mükemmel olmayacağını, ancak yine de profesyonel ve başkalarına saygılı olması gerektiğini kabul edin. Bazıları için sanal iletişimin daha az rahat ve etkili olabileceğini unutmayın ve etkisiz sanal değişimleri nasıl yükseltecekleri konusunda çalışanlara koçluk yapın.

E-ticaretin ne kadar büyük bir pazar payı olduğu ortada ve artık tüm sektörler bu yönde adım atmaya başladı. Ticari süreçlerde dijitalleşme önemli bir argüman olmaya yükselerek devam edecek.

GÜNSİFED'DEN GAGİAD'A ZİYARET

Güneydoğu Sanayi ve İş Dünyası Federasyonu Başkanı Enver Öztürkmen ve beraberindeki heyet; Başkanımız Cihan Koçer ve Yönetim Kurulumuzu dernek merkezimizde ziyaret ettiler.

İki kurum tarafından karşılıklı olarak çalışmalarının anlatıldığı ziyarette; GÜNSİFED Başkanı Enver Öztürkmen ve beraberindeki heyet, GAGİAD Yönetim Kurulu Başkanı Cihan Koçer ve GAGİAD Yönetim Kurulu ile bir araya geldi. Cihan Koçer, GAGİAD'ın şehrin kültürel ve ekonomik ilerlemesine katkı sağlamak, değerlerine sahip çıkmak gibi önemli misyonlarının olduğunu belirterek; faaliyetlerimiz ile ilgili bilgiler verdi. GÜNSİFED Başkanı ve heyetini ağırlamaktan duyduğu memnuniyeti dile getirdi.

GÜNSİFED Başkanı Enver Öztürkmen ise; federasyonun amaçları ile birlikte misyon ve vizyonu hakkında bilgi vererek, şehrimiz ve bölgemiz için birlik ve beraberliğimizin her zaman çok önemli olduğunu belirtti. Ziyaret fotoğraf çekiminin ardından sona erdi.

KADINLAR KURULU YEMEKTE BULUŞTU

GAGİAD Kadınlar Kurulu ve Üyelerimiz öğle yemeğinde buluştu.

''Yaza Merhaba'' temasıyla 15. Dönem Kadınlar Kurulu Üyeleri tarafından Gaziantep Tenis İhtisas Kulübü (GATİK)'nde gerçekleşen öğle yemeği organizasyonuna, Gaziantep Valimizin eşi Gülden Gül, Gaziantep Milletvekilimizin eşi Füsun Koçer, Gaziantep 5. Zırhlı Tugay Komutanımızın eşi Ayla Osma, Gaziantep Jandarma Komutanımızın eşi Gülşen Arıkan, Kadınlar Kurulu Başkanı Selin Akcan ve Üyelerimiz katılım sağladı.
Güzel bir atmosfer içerisinde gerçekleşen yemekte üyeler keyifli vakit geçirdiler.

TİYATRO ETKİNLİĞİ DÜZENLENDİ

GAGİAD Kadınlar Kurulumuza bağlı Doğa ve Kültür-Sanat Komisyonu; Dünya Çevre Günü sebebiyle, Üyelerimiz ve üye çocuklarımız ile birlikte, Ekolojik Bina'da çocuk tiyatro gösterisi etkinliği düzenledi.

Gaziantep Büyükşehir Belediyesi bünyesinde 2014 yılında inşa edilen Ekoloik Bina; ekolojik yaşam ve çevre bilinci eğitimlerinin merkezi haline gelerek, kent merkezinde önemli katkılar sunmaktadır. Üyelerimiz ve üye çocuklarımız enerji ve su verimliliği, yenilenebilir enerji kaynakları, geri dönüşüm ve çevre duyarlılığı konularında bilinçlendirme amacı sağlayan tiyatro oyununu izleyerek keyifli vakit geçirdiler. Etkinlik fotoğraf çekimleriyle son buldu..

VLOVE
CHOCOLATIER

GIDA KRİZİ VE GELECEK KONUŞULDU

Gaziantep Sanayi Odası (GSO), Gaziantep Ticaret Borsası (GTB) ve Gaziantep Genç İş İnsanları Derneği (GAGİAD) iş birliğinde, Gaziantep merkezli Karkas Çiftliği'nin katkılarıyla "Gıda Krizi ve Gelecek" konulu panel gerçekleştirildi.

Şehitkamil Sanat Merkezi'nde (ŞSM) düzenlenen programa, Gaziantep Büyükşehir Belediye Başkanı Fatma Şahin, Oğuzeli Belediye Başkanı Mehmet Sait Kılıç, GSO Yönetim Kurulu Başkanı Adnan Ünverdi, GTB Yönetim Kurulu Başkanı Mehmet Akıncı, GAGİAD Yönetim Kurulu Başkanı Cihan Koçer, kamu kurum ve kuruluşlarının yetkilileri, sektör ve firma temsilcileri ile davetliler katıldı. Birleşmiş Milletler Gıda ve Tarım Organizasyonu (FAO) Türkiye Temsilci Yardımcısı Dr. Ayşegül Selışık, Başkent Üniversitesi'nden Prof. Dr. Ahmet Şahinöz ve Gaziantep Üniversitesi Mühendislik Fakültesi Dekanı Prof. Dr. Mustafa Bayram'ın panelist olarak katılım sağladığı ve moderatörlüğünü TAGYAD (Tarım Gazetecileri ve Yazarları Derneği) Başkanı İsmail Uğural'ın üstlendiği panelde, küresel gıda krizinin ve gıdadaki gelişmelerin Türkiye'ye etkileri, gıda krizine karşı çözüm yolları, Türkiye'nin gıda risklerinin neler olduğu, pandemi, iklim değişimi ve savaş üçgeninde gıdanın durumu, teknolojinin gıdayı nasıl değiştirmekte olduğu, gıda endüstrisinin nereye doğru evrildiği ve Türkiye'nin bundan sonraki süreçte hangi adımları atması gerektiği konuları masaya yatırıldı.

ŞAHİN: "RUSYA VE UKRAYNA ARASINDA YAŞANAN SAVAŞ GIDA KONUSUNUN ÖNEMİNİ BİR KEZ DAHA ORTAYA KOYDU"

Toplantının açılış konuşmasında, Rusya ve Ukrayna arasında yaşanan savaş ile birlikte küresel çapta yaşanan sorunların gıda konusunun önemin bir kez daha ortaya koyduğunu söyleyen Gaziantep Büyükşehir Belediye Başkanı Fatma Şahin, "İçinde yaşadığımız coğrafya bizlere pratik, çalışkan ve güçlü olmayı öğretti. Bunu birçok alanda uyguladığımız gibi gıdada yaşanan sorunlara karşı da uygulayabiliriz. Gıda krizine karşı kim, 'birlikten kuvvet doğar' anlayışı ile hareket ederse şehrini, ülkesini ve dünyayı o kurtarır. Bizim de bu anlayış ile hareket etmemiz gerekiyor. Bunun yanı sıra bizim yüksek teknolojiye geçmemiz ve gıdayı iyi yönetmemiz lazım" diye konuştu.

Gıda güvencesi ve gıda güvenliğinin bugün tüm dünyanın ortak ve en büyük sorunu haline geldiğini söyleyen GSO Yönetim Kurulu Başkanı Adnan Ünverdi de konuşmasında, küresel ısınma ve iklim değişikliği ile birlikte gıda konusunun bugün artık çok daha kritik ve stratejik hale geldiğini, pandemi döneminde yaşanan sıkıntıların ardından Ukrayna-Rusya savaşının da gıda arzı konusunda sıkıntıyı büyütmekle birlikte bu süreci daha da hızlandırdığını kaydetti.
"Gıda konusu artık tüm dünyanın en önemli argümanı. Kritik, stratejik, sosyal ve siyasal anlamda çok yönlü bir unsur ve en büyük silah" diyen Ünverdi, sanayi 4.0'ın yaşandığı bu çağda, akıllı sanayi ve akıllı tarımın devreye alınmasının büyük önem taşıdığını, akıllı sanayi ile karbon salınımının azaltılarak doğaya duyarlı üretimin yapılabileceğini ve akıllı tarım ile Anadolu'nun zengin topraklarından en verimle şekilde faydalanılabileceğini söyledi. "Gelecek nesillere yaşanabilir bir dünya bırakmak, yaşamak ve yaşatmak için doğaya karşı hepimizin sorumlulukları var" diyen Ünverdi, "Ülkeler bugün buğday stokluyor. Stoklar nereye kadar yeterli olabilir ki. Bu tüm insanlığın birlikte çözebileceği bir sorun. Herkes kapısının önünü süpürürse her yer temiz olur. Ne ekerseniz onu biçersiniz. Biz bugün geleceğimiz için farkındalık ekiyoruz, yeşil doğa diyoruz, temiz bir dünya diyoruz, kaynaklarımızı doğru kullanalım, israf etmeyelim diyoruz. Panik yapmayalım ama sürdürülebilirlik için tedbir alalım, hazır olalım. Dünyanın odaklandığı gıda konusunda böylesine önemli bir programın düzenlenmesinde iş birlikleri için Gaziantep Ticaret Borsası'na, Gaziantep Genç İş İnsanları Derneği'ne, alanında uzman birbirinden değerli panelistlerimize, konuşmacılarımıza ve tüm katılımcılarımıza teşekkür ediyor, toplantımızın hayırlı olmasını diliyorum" dedi.

AKINCI: "TARIMDAKİ POTANSİYELİMİZİ İYİ DEĞERLENDİRİRSEK MİLLİ EKONOMİMİZE GÜÇLÜ BİR KATKI SAĞLAMIŞ OLURUZ"

İnsanlığının geleceğinin gıdanın geleceğine bağlı olduğunu söyleyen GTB Yönetim Kurulu Başkanı Mehmet Akıncı da, bugün gelinen noktada gıda güvenliğini tehdit eden en önemli unsurların insan eliyle oluşturulan yanlışlar silsilesi olduğunu kaydetti.
Dünyanın tahıl ambarları olarak adlandırılan iki ülkenin savaşının adeta küresel gıda krizini tetiklediğini ifade eden Akıncı, "Savaş nedeniyle hububat ve yağlı tohumlar başta olmak üzere tarımsal ürünlerle ilgili dünya genelinde bir sıkıntı yaşanıyor. Bu sıkıntılar etkisini her geçen gün daha da arttırıyor. Şu an küresel buğday stokları kırmızı alarm veriyor. Dünyanın 'Buğday Savaşı' kavramını tartıştığı bu dönemde, ülke olarak gıda ve tarımda kaderimizi kendimiz tayin etmek için tarladaki çiftçiden son tüketiciye kadar sektörün içinde yer alan tüm aktörlere çok büyük görevler düşmekte.

Yeter ki iklimi, biyo-çeşitliliği, zengin tarım alanları, sayısız ürün deseni ile müthiş bir zenginliğe sahip olan ülkemizin bu potansiyelini iyi değerlendirelim. Bu potansiyeli doğru değerlendirirsek kendi ihtiyaçlarımızı karşılayabileceğimiz gibi farklı coğrafyalardaki ülkelerinde beslenmesini sağlayabilir bu alanda milli ekonomimize güçlü bir katkı sağlayabiliriz" diye konuştu.

KOÇER: "GELECEĞİMİZ İÇİN GIDA ENDÜSTRİSİNDEKİ DEĞİŞİMİN BİR PARÇASI OLMAK ZORUNDAYIZ"

Günümüz dünyasında tüm dünya ülkelerinin gündeminin en önemli konusunun gıda olduğunu, mevcut durumun devam etmesi halinde bu tehdidin gelecekte artarak ciddi bir soruna dönüşebileceğini dile getiren GAGİAD Yönetim Kurulu Başkanı Cihan Koçer ise, "Gıda krizi meselesinin çözümünü, sebeplerin ortadan kaldırılmasına bağlı olduğunu düşünüyorum" dedi ve ekledi: "Meselenin sebepleri arasında küresel ısınmaya bağlı iklim değişikliği ve kuraklık gibi mücadele etmesi kolay olmayan, uluslararası kolektif çabalar gerektiren meseleler olduğu kadar, iç çatışmalar, ülkeler arası savaşlar, kaynak israfı ve korumacılık politikaları gibi meseleler de bulunmaktadır."
Türkiye'nin kendine yetebilme politikalarını daha da geliştirmesi ve bu yönde yoğun çalışmalar yapması gerektiğini kaydeden Koçer, "Türkiye'nin üretim, tedarik, perakende, girdi gibi alt başlıklarda kapsamlı planlama politikaları üretmesi, uzun vadeli kalkınma planları hazırlaması ve gıda endüstrisiyle entegre sistemler geliştirmesi olası krizlere karşı dayanıklılığı artırabilir. Bizler geleceğimiz için sorumluluklarımızın farkında olarak değişimin bir parçası olmak zorundayız" İfadelerini kullandı.

PANELİSTLER ÇÖZÜM ÖNERİLERİNİ PAYLAŞTI

Protokol konuşmalarının ardından gerçekleştirilen panelde ise FAO Türkiye Temsilci Yardımcısı Dr. Ayşegül Selışık, sürdürülebilir tarım için kurumsallığın ve bilincin üst düzeyde olması gerektiğini ve bunların yanında yöneten bir akla ihtiyaç olduğunu söyledi. Selışık, sürdürülebilir tarımın verimlilik, karlılık ve istihdam sağlayabileceğini, bütün bunları yapabilen bir sisteme geçildiğinde başarıyla ancak o zaman ulaşılabileceğine vurgu yaptı.
Gıda krizine karşı çözümün öncelikli olarak lokalde aranması gerektiğini dile getiren Gaziantep Üniversitesi Mühendislik Fakültesi Dekanı Prof. Dr. Mustafa Bayram, lokaldeki insanların işin mutfağında olduğunu ifade etti. Ülkelerin ve şehirlerin gıda politikalarının o coğrafyalardaki şartlar dikkate alındığında farklı olması gerektiğini kaydeden Bayram, önümüzdeki en az 10 yılın gıda yönünden zor olacağını, çünkü gıdanın çok daha kıymetli hale geleceğini söyledi.

Başkent Üniversitesi'nden Prof. Dr. Ahmet Şahinöz de kent nüfusunun son birkaç yılda çok hızlı şekilde artış gösterdiğini, kendi kendine yeten, etini, sütünü üreten çiftçi sayısının büyük oranda azaldığını söyledi. Gıda güvencesindeki kaybın bundan kaynakladığını ifade eden Şahinöz, Türkiye'nin gıda sorununun daha önce de var olduğunu, bunun Rusya-Ukrayna Savaşı ile biraz daha arttığını kaydetti.
"Gıda Krizi ve Gelecek" paneli soru-cevap bölümü ve plaket takdiminin ardından sona erdi.

YOGA ETKİNLİĞİ DÜZENLEDİ

GAGİAD Sosyal Dayanışma ve Doğa Komisyonu tarafından düzenlenen; eğitmen Melissa Ekici Şahan eşliğinde gerçekleştirilen Yoga etkinliğinde; Üyelerimiz keyifli vakit geçirdiler.

Gaziantep Genç İş İnsanları Derneği (GAGİAD) Sosyal Dayanışma Ve Doğa Komisyonu tarafından düzenlenen yoga etkinliğinde üyelerimiz bir araya geldiler. Eğitmen Melissa Ekici Şahan eşliğinde gerçekleşen etkinlikte doğa ve kuş sesleriyle günün stres ve yoğunluğundan uzaklaşarak yoga yapıldı. Etkinliğin oldukça keyifli geçtiğini belirten Komisyon Başkanı Özge Karadağ; '' kadınlar olarak gün içerisinde iş hayatından ve hayatına kadar olan tüm süreçte, günümüz şartları sebebiyle vücudumuz stresle baş etmek zorunda kalıyor. Bugün burada doğayla baş başa kalmamız bizlere çok iyi geldi. Katılan herkese teşekkür ediyorum'' dedi. Etkinlik; LOVE YOUR BODY markasının detoks içecek ve atıştırmalık ikramı ardından fotoğraf çekimi ile sona erdi.

KADINLAR KURULU FONKSİYONEL TIPI KONUŞTU

GAGİAD Kadınlar Kurulumuza bağlı Sosyal İlişkiler ve Eğitim Komisyonu, Uzm.Dr. Sema Cesur ile bir söyleşi düzenledi.

GAGİAD Kadınlar Kurulumuza bağlı Sosyal İlişkiler ve Eğitim Komisyonun düzenlendiği, Uzm.Dr. Sema Cesur'un konuşmacı olduğu "Bütüncül Sağlık İçin Biyoritme Uygun Yaşam Formülleri" konulu seminerde; günümüzde oldukça popüler olan hastalıkların ve rahatsızlıkların sebeplerini her birey için kişisel ve özel olarak ele alan fonksiyonel tıpın gündelik yaşamımızdaki etki alanına dair konuların ele alındı. Söyleşi Uzm.Dr. Sema Cesur'a Komisyon Başkanı Elif Konukoğlu Kara'nın ağaç sertifikası hediyesi takdimi ardından fotoğraf çekimi ile sona erdi.

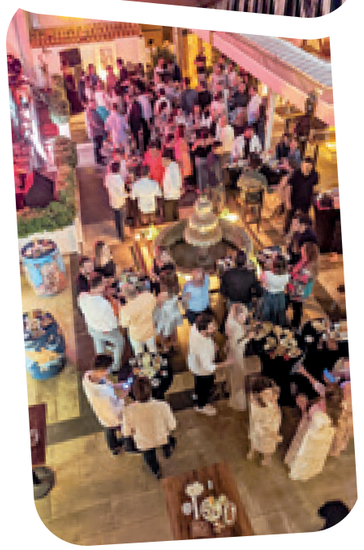

GAGİAD AİLESİ YAZA MERHABA DEDİ

Üyelerimiz Gaziantep Genç İş İnsanları Derneği (GAGİAD) tarafından gelenekselleşen Yaza Merhaba Partisi'nde eğlenceli dakikalar geçirdi.

Gaziantepli sanayici ve iş insanları olarak, sorumluluklarımızı arttırmak ve dayanışma ruhunu geliştirmek yolu ile toplumun sosyo-ekonomik düzeyinin gelişimine katkıda bulunan kurulan bir dernektir. GAGİAD Ailesi olarak, her yıl gerçekleştirdiğimiz etkinlikler ile birlikte hem şehrimizin hem de üyelerimizin heyecanını tazelemenin gururunu taşımakta ve yeniliklerin öncüsü olmaktayız. Düzenlenen geceye; GAGİAD Yönetim Kurulu Başkanı Cihan Koçer, GAGİAD Kadınlar Kurulu Başkanı Selin Akcan, GAGİAD Üyeleri ve eşleri katıldı.

GAGİAD Yaza Merhaba Partisi'nde DJ Hakan Kabil ve perküsyon ekibi sahne aldı.

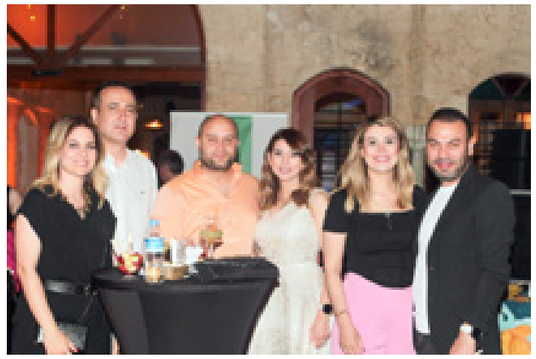

NASA UZAY SERGİSİNE ZİYARET

Kadınlar Kurulumuza bağlı GAGİAD Çocuk Komisyonu, Üyelerimiz ve üye çocuklarımızüzeyyen Erkul Gaziantep Bilim Merkezi'ne kurulan NASA Uzay sergisini gezdiler.

Kadınlar Kurulumuza bağlı GAGİAD Çocuk Komisyonu, Üyelerimiz ve üye çocuklarımızın ziyaret ettiği Müzeyyen Erkul Gaziantep Bilim Merkezi'ne kurulan sergi, NASA uzay görevlerine tanıklık etmiş gerçek boyuttaki eserlerin de içinde bulunduğu 200'ün üzerinde esere ev sahipliği yapmaktadır. 4 yıl içinde 12 ülkede 4 milyondan fazla kişi tarafından ziyaret edilen NASA "Space Adventure" Uzay Sergisi'nde uzaydan gelen özel parçalar ve oradaki yaşamı deneyimlemeyi sağlayan onlarca üst düzey teknolojiye sahip uzay enstrümanı yer almaktadır. Keyifli bir hafta sonu etkinliği olan bu ziyarette üyelerimiz ve üye çocuklarımız keyifli vakit geçirdiler.

GAGİAD DIŞ EKONOMİK İLİŞKİLER KURULU (DEİK) ÜYESİ OLDU

Haziran ayı itibariyle derneğimiz; Türk özel sektörünün dış ticaret, uluslararası yatırımlar, hizmetler, müteahhitlik ve lojistik başta olmak üzere, dış ekonomik ilişkilerini yürütme; yurt içi ve yurt dışında yatırım imkânlarını araştırma; Türkiye'nin ihracatını artırmaya katkı sağlama ve iş geliştirme çalışmalarını koordine etmekle görevli Dış Ekonomik İlişkiler Kurulu (DEİK) üyesi olmuştur.

1985 yılında kurulan Dış Ekonomik İlişkiler Kurulu - DEİK, kurucu kuruluşları, üyeleri ve iş konseyleriyle, faaliyetlerini Türkiye ekonomisinin dinamiklerini güçlendirmek ve Türkiye'nin gücünü dünyaya taşımak için aralıksız sürdürmektedir. Türkiye'nin ihracatını artırmaya katkı sağlama ve benzeri iş geliştirme çalışmalarını koordine etmekle görevlendirilmiş kurum olarak, 11 Eylül 2014 tarihinde "Türk özel sektörünün dış ekonomik ilişkilerini yürütme görevini" tamamıyla üstlenmiştir. Kurucu kuruluşları, üyeleri ve iş konseyleri ile temsilcilerin bir arada olduğu ve Türk Özel sektörünü buluşturan iş diplomasisi kurumuna üye olarak attığımız bu adım hem GAGİAD hem de Gazi şehrimiz adına önemli bir adımdır.

GAGİAD'dan AVRUPA BİRLİĞİ PROJESİ

2021 Yılı 2. Teklif Çağrısı Döneminde Erasmus+ Mesleki Eğitim Alanında Küçük Ölçekli Ortaklıklar Projeleri kapsamında Gaziantep Genç İş İnsanları Derneği (GAGİAD) tarafından sunulan "Dayanıklı Bir Yeşil Kalkınma için İş İnsanları ve Yeni Katılanlar Arasında Bilgi Değerleme ve Farkındalık Diyaloğu" isimli proje 67 başvuru arasından 8 proje arasında yer alarak fonlanmaya hak kazanmıştır.

PROJE 15 AY BOYUNCA EŞ ZAMANLI OLARAK 5 ÜLKEDE YÜRÜTÜLECEK

Haziran 2022 tarihi itibariyle başlayan projenin ortakları olan kurum ve kuruluşlar arasında İspanya'dan Horizonte XXII, Lüksemburg'dan Yenilik ve Sürdürülebilir Kalkınma Enstitüsü, Yunanistan'dan Bilimsel Araştırmalar Ulusal Merkezi ile Yunanistan Kadın Girişimciler Derneği yer alıyor.

ODAK NOKTASI İŞ İNSANLARI VE GİRİŞİMCİLER ARASINDAKİ YEŞİL DİYALOĞUN ARTTIRILMASI

Proje Türkiye'nin 11. Kalkınma Planı'ndan yola çıkarak sürdürülebilirlikle ilgili çeşitli sektörlerde yetkinliklerin ve yenilikçiliğin geliştirilmesine öncelik verecektir. Proje yeşil kalkınma sürecini destekler nitelikte yeşil iş kollarına bağlı sektörlere kadın girişimcilerin katılımının arttırılmasını ve mevcut iş insanlarının Türkiye'nin ulusal ve ulusötesi düzeydeki yeşil kalkınma sürecine entegrasyonunu hızlandırmasına yönelik faaliyetler gerçekleştirilmesini amaçlamaktadır.

GAGİAD'IN MİSYONU KAMU, SİVİL TOPLUM VE ÖZEL SEKTÖR ARASINDA KÖPRÜ OLMAK

Proje kapsamında tüm

ulusötesi ortak ülkelerde yeşil kalkınma sürecini destekler nitelikte çevresel değerlendirme toplantıları ve çalıştaylar düzenlenecektir. GAGİAD, bu proje yoluyla sektörde girişimcileri ve bu alanda çalışan kamu, sivil toplum ve özel sektördeki aktörleri bir araya getirmeye yönelik bir misyon edinmiştir. Bu kapsamda entegrasyon sürecine destek olmak için ulusötesi ortaklar ile birlikte rehber niteliğinde bir veri tabanı hazırlanacak ve rol model olacak iş insanları ise kısa filmler çekilecektir. Proje sonunda ulusötesi düzeyde bir webinar semineri de gerçekleştirilecektir.

KOÇER; "YEŞİL DİYALOG, SÜRDÜRÜLEBİLİR KALKINMANIN YOL HARİTASI NİTELİĞİNDEDİR"

Konuya ilişkin değerlendirmelerde bulunan GAGİAD Yönetim Kurulu Başkanı Cihan Koçer; "Günümüzde dünya ekonomisi; küresel ısınma ve iklim değişikliği riskine karşı sürdürülebilir ekonomiyi ve yaşamı yeniden oluşturma arayışı içindedir. Bu bağlamda yeşil diyalog, sürdürülebilir kalkınmanın yol haritası niteliğini taşımaktadır. Bizimde bu proje ile amacımız; mesleki eğitim alanında yeşil kalkınma temelli kararlar alınmasına katkıda bulunarak, Avrupa Birliği düzeyinde bilgi ve farkındalık düzeyini arttırmak ve işbirliğini desteklemektir

Dernek olarak ilk Avrupa Birliği projemizi yürüteceğiz. Bu anlamda öncülüğünü üstlendiğimiz projede yurtdışındaki saygın kurum ve kuruluşlarla çalışıp, farkındalık ve dönüşüm hareketi başlatacağız. GAGİAD olarak sahip olduğumuz misyon ve vizyonla ülkemizin ve dünyanın sürdürülebilir inşasında çok boyutlu bir dönüşümün aktörleri arasında yer alarak fayda sağlamak istiyoruz. Bu fırsatı Türkiye Ulusal Ajansına sunduğumuz projenin kabul edilmesiyle yakalamak istiyor, çalışmalarımızı daha üst düzey noktalara taşımayı hedefliyoruz" dedi.

Koçer; "Projeden sonuç olarak beklenen başarılarımız; Avrupa Yeşil Anlaşmasının yaklaşmakta olan pozisyonları için iş kadınlarını ve yeşil kadın girişimcileri yetiştirmek, iklim değişiklikleri, yeşil kalkınma

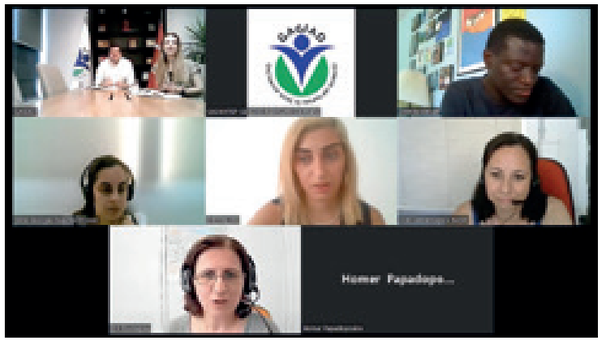

ve BM Sürdürülebilir Kalkınma Hedeflerinin işlevsel haline gelmesine destek olmak, paydaşlarla ve aynı kapsamda çalışan kurum ve kuruluşlar arasındaki işbirliğini güçlü kılmak, mesleki eğitim alanında ortak projeler geliştirmek ve bu projelerin tanınırlığını artırmak olacaktır. Bu maddelerin hepsi gelecekte daha güvenli bir yaşamı kurmak için çok önemli bir adımı ifade etmektedir" şeklinde konuştu.

GAGİAD AB PROJESİNİN İLK TOPLANTISINI GERÇEKLEŞTİRDİ

GAGİAD olarak koordinatörlüğünü üstlendiğimiz, Dayanıklı Bir Yeşil Kalkınma için İş İnsanları ve Yeni Katılanlar Arasında Bilgi Değerleme ve Farkındalık Diyaloğu Projemizin ilk toplantısını paydaşlarımızla gerçekleştirdik.

Innovation and Sustainable Development Institute

SEGE GREEK ASSOCIATION OF WOMEN ENTREPRENEURS

gens XXII

SDG WORLD

NATIONAL CENTRE FOR SCIENTIFIC RESEARCH "DEMOKRITOS"

BAŞKAN CİHAN KOÇER GAPSHOES FUARI'NIN AÇILIŞ TÖRENİNE KATILDI

Yönetim Kurulu Başkanımız Cihan Koçer; 33. Uluslararası Ayakkabı, Terlik ve Yan Sanayi Kış Fuarı'nın (GAPSHOES) açılış törenine katılım sağladı.

Şehrimizde terlik ve ayakkabı üretim sektörünün giderek güçlenmesi girişim ve yatırımları artırmıştır. Bunun sonucu Gaziantep üretimde odak noktası haline gelmiştir.
GAPSHOES, yeni pazarlara açılmak ve ulaşmak isteyenlerin bir araya geldiği, sektörel olarak kıymetli buluşmaların gerçekleştiği Türkiye'nin önemli fuarlarından biridir. GAGİAD olarak şehrimizin her adımında daha da gelişmesine ve güçlenmesine destek olmak bizim en önemli gayemizdir. Bu gaye ile fuara olan desteğimizi belirtmek amacıyla Yönetim Kurulu Başkanımız Cihan koçer fuarın açılış törenine katılım sağlamıştır.

en yakıt
0850 202 0 252
www.enyakit.com.tr
AKCAN HOLDİNG

GAGİAD ÜYELERİ YEMEK ORGANİZASYONUNDA BULUŞTU

Derneğimizin kuruluş yılından itibaren geleneksel hale gelen üyeler arası yemek organizasyonunda üyelerimiz, bir araya gelerek keyifli vakit geçirdiler.

Yemekte; GAGİAD Yönetim Kurulu Başkanı Cihan Koçer, Yönetim Kurulu Üyeleri ve üyelerimiz bir araya geldi. GAGİAD Üyeler arası yemek organizasyonu fasıl eşliğinde gerçekleşmiş olup, üyelerimizden Murat Özkaya ve Tuncay Özmermer' in doğum günleri kutlandı.

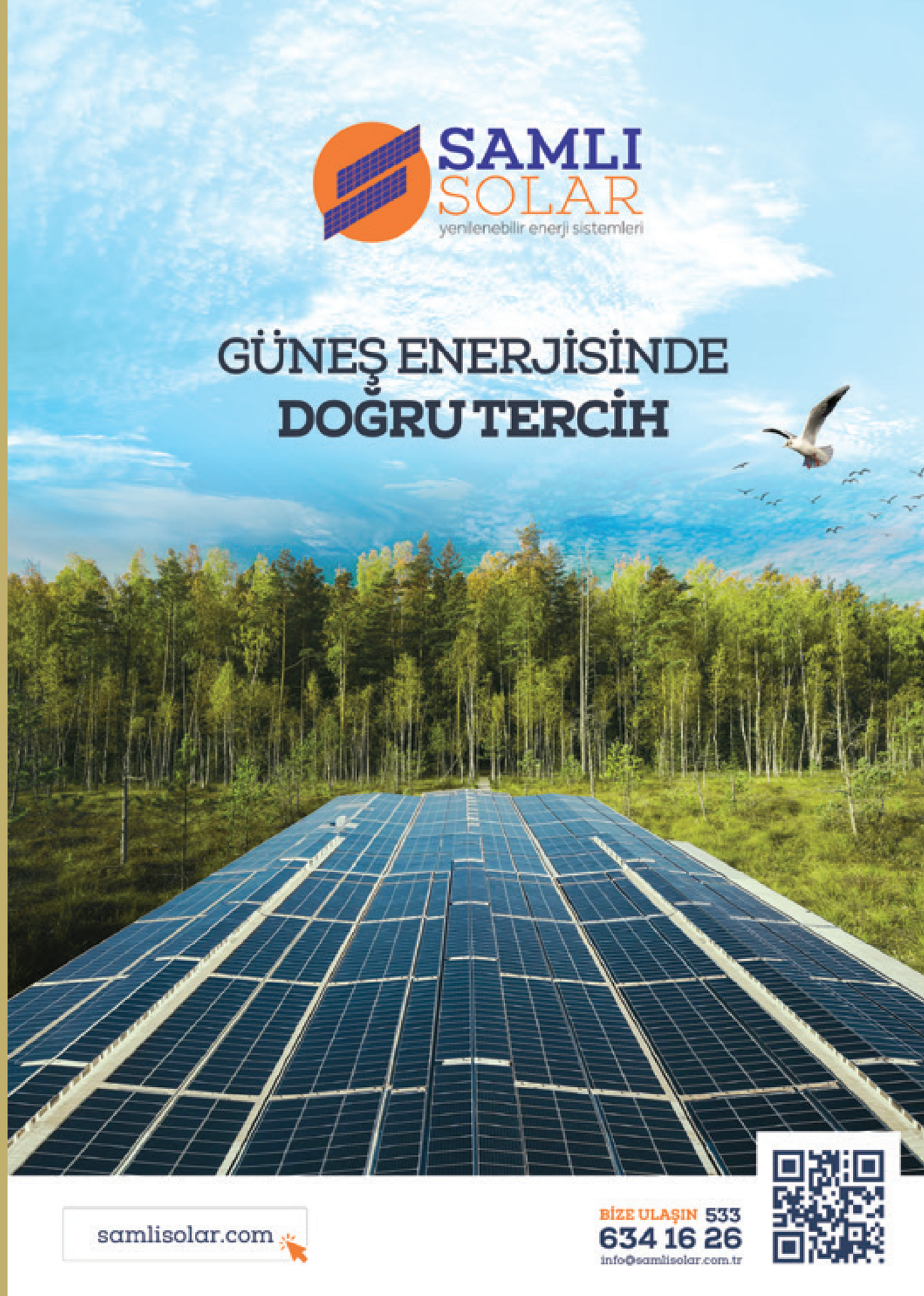

vista mart

Gurme
MARKET

Vista Mart Bölgenin İlk ve Tek Modern
“**Gurme Marketi**”dir.
Evinize, her yörenin en meşhur gurme ve
organik lezzetlerini titizlikle sizlere sunar.

SİPARİŞ VERMEK İÇİN;
/vistamarttr
www.vistamart.com.tr
0534 627 10 10 - 0552 740 27 27

Restaurant

Gaziantep
Mutfağının
Eşsiz
Lezzetleri

300 KİŞİLİK
TOPLANTI
SALONLARI

GENİŞ,
FERAH
VE
KONFORLU
ODALAR

Gaziantep’in
Eşsiz Lezzetleri
Teras
Restorant’ta

GENİŞ ODALAR

TÜRK
HAMAMI
SAUNA
FİN
HAMAMI
FITNESS

hotel
TİLMEN

www.hoteltilmen.com.tr
+90 342 220 20 81
İnönü Cad. No : 27100 168 Gaziantep / Türkiye

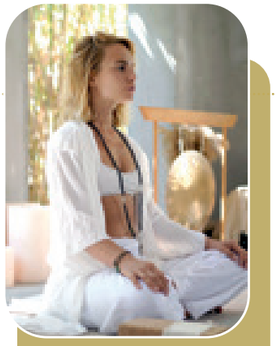

Melis ŞENEL

KENDİNE DOĞRU BİR YOLCULUK: YOGA

Namaste

Melis ile Yoga

Yoga çoğu kişi tarafından sadece spor amaçlı yapılsa da aslında kişinin kendi özüne, hislerine doğru bir yolculuk.
Çünkü ruhumuzda yaşadığımız bütün duygular bedenimizde konuşlanır.
Çok derinden değil daha uzaktan bakmak istediğimizde hepimiz aşık olunca midede uçuşan kelebekleri, artan kalp atışını hissetmiş veya duymuşuzdur. Üzüldüğümüzdeki kalp ağrısını, duygusal açlığı... Bunlar en bilinenleri olsa da aslında ruh ve beden bütündür ve bütün hisler bedende yer alır.
Biz klima önünde oturduğumuz için boynumuz tutuldu sanarız, aslında affedemediğimiz konular veya kişilerin enerjisi bedenimize fazla gelmiştir ve ruh "bunun kendine verdiği zararı göreceği yok en iyisi klimanın önüne oturalım bir boynu tutulsun ki buradaki enerji sağılma ihtiyacını görsün, bu sorunu çözsün"der.
Ve biz bu sorunu çözmediğimizde bedende hastalıklar ortaya çıkar.
Sağıltmadığımız enerji bize kefaret ödetir.
Çünkü o enerjinin çıkması gerekir.
Hastalanma ilk enerji düzeyinde başlar eğer fark edilmezse sonrasında kefaretleriyle karşımıza çıkar.
Yoga bizim enerji düzeyindeki bu enerji dengesizliklerini algılamamıza "Beden Farkındalığı" ile yardımcı olur.
Örneğin Hatha Yoga ve Vinyasa Yoga Pozlarında bir çok uzuva farklı komut vermeye çalışırken ordaki hisleri fark ederiz. Pratikler arttıkça beden farkındalığımız artar. Ve bedendeki olan değişimleri anlık farkettikçe o anki duygu araştırabilir ve ana sebebini anlayabiliriz.
Yin Yogada ise bedeni ve kasları gevşek bırakarak eklem sağlığını korurken bıraktığımı sadece kasları kasmak değil yok saydığımız, görmek istemediğimiz ve içimize attığımız hisler olabilir. Özellikle travmalar ve yaşamadığımız duygular kalçamızda konuşlanır, Yin Yoga da kaça açıcı

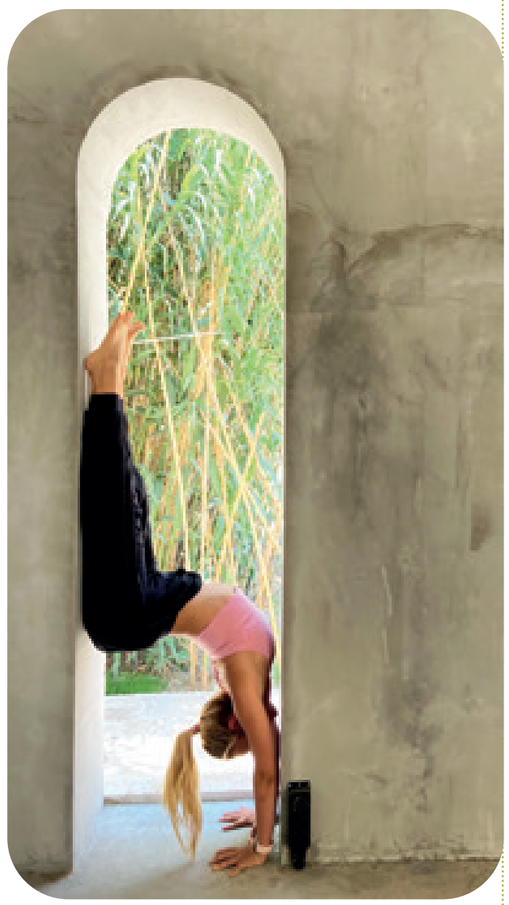

hareketlerde ise o duygular açığa çıkabilir; Öfke, üzüntü hatta bazen mutluluk...

Birileri size: "Herkes nelere üzülüyor sen buna mı üzüleceksin? Milletin ne dertleri var..." dedi diye belki üzüntünüzü, "Ayşeler çok üzgün kızım şimdi onların yanında böyle çok gülüp,eğlenme" dedikleri için mutluluğunuzu, "Evde olan evde kalır, aile dışarıda hep mükemmeldir" dedikleri için belki de çoğu duygunuzu bastırmış, yok saymış, görmemiş olabilirsiniz.

İşte yoga bu duyguların açığa çıkmasını, bunları görmenizi sağlarken çalışmalarda bunlarla baş edecek gücü size verir. Konuşlanan duyguların hepsini görmeli ve kabul etmeliyiz ki duygular gelsin ve geçsin. Böylelikle hem yeni duyguları yaşamaya alan açmış hem de enerji dengemizi koruyarak hayatımızın akışında kalmış oluruz.
O yüzden yoga bir hareketi yapma değil olma halidir.

Herkesin mata çıkması için vakti vardır ve o vakit gelince mata gelecektir gerek spor için olsun gerek kendine bakmak için.
Ve her mata gelen yogi hazır ve istekli olduğunda matta kendiyle buluşacaktır.
Yeter ki mata gelsin, yola çıksın...

Ne demiş Hz. Mevlana
"Sen Yola Çık, Yol Sana Görünür"

TEYMUR
ŞİRKETLER GRUBU

“**Bulunmuş olduğumuz**
tüm sektörlerde
yaşadığınız her deneyime
değer katmak için çalışıyoruz...”

TEYMUR CONTINENTAL HOTEL & CONVENTION CENTER
www.teymurcontinentalhotel.com

0 (342) 999 11 11 / 325 10 10
info@teymurcontinental.com
teymurcontinentalhotel
teymurhotel
teymur.hotel
Gazimuhtarpaşa Bul.9. Cd. No: 33 Şehitkamil / GAZİANTEP

teymur TEKSTİL SAN.TİC.A.Ş.
NANO NONWOVENS
AKUA ENERJİ

Onun gülmesi için Önlem alırsınız...

Türkiye’nin ilk ve tek!

OEKO-TEX®
CONFIDENCE IN TEXTILES
STANDARD 100
IS040 174279 OETI
Zararlı maddelere karşı test edilmiştir.
www.oeko-tex.com/standard100

✓Zararlı maddeler içermediği OekoTex belgesi ile kanıtlanmıştır.

PAPATYA ve ALOE VERA
E VİTAMİNİ
İPEK PROTEİNİ
ZEYTİNYAĞI

✓5 Botanik Öz

Önlem almak anneliğin doğasında var!

10 anneden 9’u öneriyor*

* YouGov Araştırma’nın 2020’de yaptığı test sonuçlarına göre.

Ertuğrul Sinan GÖYMEN

Ertuğrul Sinan Göymen. 07.04.1997 Gaziantep doğumluyum. İlkokul ve ortaokulu eğitimimi Özel Seçkin Koleji'nde, liseyi Yasemin Erman Balsu Anadolu Lisesi'nde tamamladım.

Kendinizi tanıtır mısınız?

Daha sonra Hasan Kalyoncu Üniversitesi İşletme Bölümü'nden mezun oldum. 2016 yılında aile şirketimizde çalışma hayatına giriş yaptım ve halen aile şirketimizdeki görevime devam etmekteyim. Aynı zamanda Gaziantep Ticaret Odası, Demir Çelik Sac Profil İmalat ve Satıcıları Meslek Komitesi üyesiyim.

İş yaşamına nasıl başladınız?

Üniversiteye yeni başladığım dönemde aynı zamanda aile şirketimizde çalışma hayatına başladım. Çalışma hayatıma başladıktan çok kısa bir süre sonra babamın acı kaybı ile şirketin yönetim sürecine dahil oldum. Yöneticilik sürecinden dolayı üniversite eğitimime 1 yıl kadar ara vermek durumunda kalsam da daha sonraki zamanda hem yöneticilik hem üniversite eğitimimi aynı anda devam ettirerek eğitimimi tamamladım. Halen de aile şirketindeki görevime devam etmekteyim.

Gaziantep'te faaliyette bulunduğunuz sektörün şu anki durumu hakkında neler düşünüyorsunuz?

Şirketimiz demir çelik ürünlerinin ticareti ve üretimi alanında faaliyet gösteriyor. Demir çelik sektörü; savunma sanayi, ağır makine, makine, ulaşım, inşaat, beyaz eşya, otomotiv, gemi imalatı gibi geçmişten günümüze toplumların sanayileşmesi, kalkınması ve gelişmesindeki stratejik öneme sahip sektörlere hammadde sağlamaktadır. Gaziantep, ürün çeşitliliği her geçen gün artan bir sanayi şehri olması açısından diğer sektörlerin gelişimine bağlı olarak sektörümüzün önünün daha açık ve gelişebilir olduğunu düşünüyorum.

Yeni projeleriniz var mı? Hedefleriniz nelerdir?

Hedefimiz faaliyet gösterdiğimiz sektördeki ürünlerin ve hizmetlerin çeşitliliğini arttırmak, rekabetçi fiyatlar sunmak ve çözüm ortağı olduğumuz sektörler arasında bilinirliliğimizi ve faaliyet alanlarımızı geliştirmek. Önümüzdeki yıllarda Osmaniye Organize Sanayi Bölgesinde bulunan yatırımımızın kapasite arttırımında bulunmak ve benzer yatırımları farklı lokasyonlarda da faaliyete geçirerek hedefimizi daha üstlere çıkarmayı bu sayede sadece Gaziantep'e özgü bir marka değil uluslararası platformlarda tanınır bir marka şirket haline gelmeyi amaçlıyoruz.

Gaziantep ticaret hayatının ve sanayisinin gelişiminde sizin gibi genç girişimcilerin rolü nedir?

Geçmişin kurum kültürünü, bilgi ve tecrübelerini değişen ve gelişen koşullara uyum sağlaması açısından sistematik yaklaşımlarla sentezleyerek kuşaklar arası köprü vazifesi görmek ve şirketlerin kurumsallaşma süreçlerini tamamlamalarına yardımcı olmak. Arge ve ürge yatırımlarının daha fazla önemsenmesini sağlayarak kaliteyi arttırıcı yatırımlara yön verebilmek. Bunların yanı sıra katma değeri yüksek yeni ürün ve hizmet tasarımlarıyla Gaziantep'ten uluslararası alana yayılacak marka değerlerin oluşturulmasını sağlamak biz genç girişimcilerin üstlenmesi gereken rollerdir.

GAGİAD' a üye olma amacınız nedir?

Gaziantepli genç iş insanı olarak, küreselleşen dünya üzerinde değişen ve gelişen koşullara karşı Gaziantep'in hak ettiği yeri alması için hizmeti borç bilen yapının içerisinde bulunmayı, üyelerin iş hayatındaki bilgi ve tecrübelerinden faydalanmam gerektiğini ve gerektiği noktalarda kendi tecrübelerimi aktarmayı amaçlıyorum.

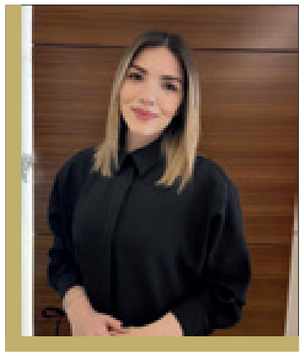

Aybüke GÜLLÜOĞLU

1998 yılında Mehlika-Fatih Mehmet Güllüoğlu'nun 3. ve en küçük çocuğu olarak Gaziantep'te doğdum.

Kendinizi tanıtır mısınız?

İlkokuldan liseye kadar olan eğitim öğretim hayatımı Gaziantep Kolej Vakfı Okullarında tamamlayıp İstanbul Biruni Üniversitesi çocuk gelişimi bölümünden mezun oldum. Ayrıca İstanbul Atatürk Üniversitesi İş Sağlığı ve Güvenliği ön lisans bölümünü de bitirdim. Çocukluk hayalim olan mesleğimi yapmamda ailem bana tam destek oldu. Eğitim ve öğretim hayatımı bu şekilde tamamladım. Kendimi geliştirmek adına ticaretle ilgili seminer ve konferans gibi etkinliklere katılmaktayım. Şu anda aile şirketimiz olan Güllüoğlu Alüminyum firmamızda yönetim kurulu üyesi olarak iş hayatıma devam etmekteyim.

İş yaşamına nasıl başladınız?

Küçük yaştan beri boş zamanlarımda ve tatillerde aile şirketimizde çalışarak ailemin iş hayatındaki çalışmalarını gözlemledim.
Üniversite yıllarında İstanbul Amerikan Koleji'nde iki dönem stajyer öğretmen olarak görev yaptım. Eğitim öğretim hayatımı tamamlayıp Gaziantep'e döndüğümde Masal Vadisi Anaokulunda da 2 dönem öğretmen olarak çalıştım. Daha sonra pandemi sürecinde aile şirketimizde muhasebe bölümde çalışmaya başlayarak ticaret hayatına atıldım. 2020 yılından itibaren alüminyum sektöründe ki aile şirketimizde aktif bir şekilde çalışmaya devam ediyorum. Hedefim, aile şirketimizi daha iyi yerlere taşınmasında elimden gelenin en iyisini sunmaktır.

Gaziantep'te faaliyette bulunduğunuz sektörün şu anki durumu hakkında neler düşünüyorsunuz?

Sadece sektör anlamında değil ülkemiz olarak kısmen zor bir dönmeden geçiyor gibi olsak da ülkemizin gücüne olan inancımdan dolayı en kısa sürede toparlanacağına ve eskisinden daha güçlü bir şekilde yolumuza devam edeceğimize inancım tamdır.

Yeni projeleriniz var mı? Hedefleriniz nelerdir?

Bulunduğumuz sektör ve konum devam ettiği sürece gelişim değişim içerisinde her sektörde olduğu gibi rekabetin bulunduğu süreçlerden geçiyoruz. Dinamik ve yenilikçi bir tutum sergilemeliyiz. Bir kadın olarak en büyük hedefim, kadınların iş dünyasında eleştirmek yerine değiştirmeyi deneyen bir tutum sağlamasına katkıda bulunmaktır. Yeni projelerim arasında gelişme aşamasında olan teknolojinin ilerlediği son dönemde e-ticaretle ilgilenmekteyim.

Gaziantep ticaret hayatının ve sanayisinin gelişiminde sizin gibi genç girişimcilerin rolü nedir?

Önce saygıdeğer aile büyüklerim ve yol gösterenlerim sayesinde bilgi ve teknolojinin de getirdiği imkanları kullanarak Gaziantep sanayisi ve ticaretine gelişimi yönünde katkılar sağlamak hedefimdir. Genç bir beyin olarak aileme faydalı olacağımı düşünüyorum.

GAGİAD' a üye olma amacınız nedir?

Saygıdeğer babamın da, derneğimizin kurucu üyelerinden olmasından dolayı küçüklüğümden beri içinde bulunduğum bir dernektir. Şehrimizin en güzide topluluğu olan derneğimizin, Gaziantep'te iş hayatımda gelişimime katkıda bulunacağından şüphem yoktur. GAGİAD ailesinde olmaktan gurur ve mutluluk duyuyorum. Ben de bu derneğin bir üyesi olarak derneğimize ve kişisel gelişimime katkıda bulunmak istiyorum.

Bertan GÖYMEN

1995 Gaziantep doğumluyum. İlk okuldan lise eğitimimin sonuna kadar eğitim hayatımı Gaziantep Kolej Vakfında tamamladım.

Kendinizi tanıtır mısınız?

Özyeğin Üniversitesinde başladığım Endüstri Mühendisliği eğitimimi , Hasan Kalyoncu Üniversitesinde İşletme fakültesinde devam ettirmekteyim . 2015 yılından itibaren aile şirketimiz olan Göymen Food 'da aktif görev almaya başladım. Şu anda da şirketimizde yönetim kurulu üyesi olarak çalışmaktayım.

İş yaşamına nasıl başladınız?

Küçük yaşlarımdan itibaren aile şirketimize ilgi duyar ve merak ederdim. Bu sebepten tatillerde ve her boş vaktimde babamla birlikte iş yerine gider ve üretim sürecini yakından öğrenmeye çalışırdım. Bu ilgim sayesinde Gaziantep'e döndükten sonra firmamızdaki üretim ve satış sürecinin her bir adımını öğrenmek için her bölümde aktif görev alarak kendimi geliştirmeye çalıştım. Edindiğim tecrübeler ve bilgiler sayesinde her gün daha üretken ve verimli olabilmek için çalışmaya devam ediyorum.

Gaziantep'te faaliyette bulunduğunuz sektörün şu anki durumu hakkında neler düşünüyorsunuz?

Bilindiği üzere makarna ve un üretiminde Gaziantep lider konumda olup hem iç hem de dış piyasada etkin bir rol oynamaktadır .Bu ürünler temel gıda ürünleri olduğundan ve artan dünya nüfusunun tüketim yoğunluğundan dolayı talep düzenli olmaktadır. Gaziantep'te sektörümüzde faaliyet gösteren firmalar bu talebi rahatlıkla karşılamaktadır. Hızlı geri dönüş ve anlık piyasa takibi ile Gaziantep bu sektörlerde öncelik göstermektedir.

Yeni projeleriniz var mı? Hedefleriniz nelerdir?

Firmamız düzenli periyotlarla Ar-Ge çalışmaları yaparak kalite segmentini daha da arttırmayı hedeflemektedir . Bir diğer Hedefimiz her sene daha geniş pazarlara ulaşıp , marka değerimizi ve bilinirliğimizi arttırmaktır . Buna ek olarak düzenli olarak kapasite ve ürün çeşidinde artışa giderek daha fazla kitleye ulaşmayı hedefliyoruz. Dünya genelinde enerji krizine farkındalığımızdan ve üretim sürecimizin sürdürülebilirliğini arttırmayı hedeflediğimizden dolayı yenilenebilir enerji kaynaklarına ciddi yatırımlar yapmaktayız.

Gaziantep ticaret hayatının ve sanayisinin gelişiminde sizin gibi genç girişimcilerin rolü nedir?

Bizden önceki nesillerin sanayi ve üretim sektöründe yapmış oldukları yatırımlar ve çalışmalar sayesinde Gaziantep bu konuda lider konumdadır . Onlardan aldığımız ilhamla birlikte, yeni nesilin açık görüşlülüğü ve sahip oldukları teknolojik imkanlar sayesinde Gaziantep'te ticaret ve sanayi hayatını çok daha ileriye taşıyabileceğimizi düşünüyorum .

GAGİAD' a üye olma amacınız nedir?

Ülkemizin ve Gaziantep'in en değerli STK'larından biri olan GAGİAD a üye olmak benim için önemliydi . Derneğimiz, genişletmekten mutluluk duyduğum çevremi gerek şehir içi gerek şehirler arası daha fazla arttırmakta ve sosyal yardımlaşma alanında daha fazla etkin rol oynamak için çok önemli fırsatlar sunmaktadır . GAGİAD ailesinin bir üyesi olarak bu fırsatları değerlendirebiliyor, hem iş hem de sosyal hayatıma sağladığı katkının her geçen gün artacağına inanıyorum..

Beyhan Can GÖREN

Şubat 1995'te Gaziantep'te doğdum. İlk, orta ve lise eğitimimi Sanko Kolejinde ve lisans eğitimimi Özyeğin Üniversitesi Mimarlık ve Tasarım Fakültesi İç Mimarlık ve Çevre Tasarımı bölümünde tamamladım. Mimariye çok küçük yaşlarımdan bu yana aile işlerinin de etkisiyle hep ilgiliydim ve bu merakım ilerleyen yaşlarda hep devam etti.

Kendinizi tanıtır mısınız?

Üniversite mezuniyetimin son yılları itibariyle aile şirketimiz olan Mopa Mutfak' ta çalışmaya başladım ve hala Mopa Mutfak ürün geliştirme, pazarlama ve tasarım stüdyolarında aktif olarak çalışmaktayım. Haziran 2022'de evlendim.

İş yaşamına nasıl başladınız?

Mimariye ilgim küçük yaşlarımdan beri hep vardı, küçüklüğümde aile büyüklerimle inşaatları gezip onların işle ilgili yaptığı sohbetleri hep dikkatle dinlerdim, onların sektördeki tecrübelerinin bana kattıkları ile okulu bitirip mezun olduğumda aile şirketimizin üretim ve pazarlama bölümünde iş hayatına atıldım. AR-GE tanımı şirket içi toplantılarda önemini gözlemlediğim bir şeydi, ben de çalışmaya başladığımda ilk olarak malzeme ve tasarım anlamında sektördeki yenilik ve gelişmeleri araştırarak, mobilya sektörünün olmazsa olmazı olan yeni ürünler tasarlamak ve üretim teknolojileri geliştirme vizyonumuzu devam ettirmeyi amaçladım.

Gaziantep'te faaliyette bulunduğunuz sektörün şu anki durumu hakkında neler düşünüyorsunuz?

Mopa Mutfak birçok farklı ilde ve ülkede 60'ın üzerinde satış noktası bulunan bir şirkettir bayilerimizden ve iş hayatından edindiğim tecrübeler doğrultusunda Gaziantep' in üretim konusunda çok gelişmiş bir şehir olduğunu söyleyebilirim, bu her ne kadar pozitif bir durum gibi görünse de ne yazık ki mobilya sektöründe göz ardı edilen detaylarla üretim yapan çok sayıda firma yer almakta. Bu üreticiler belirli standart ve kalite çizgisi olmaması ve çarpık fiyat politikalarıyla üretim standartlarını ne yazık ki geriye çekmektedir. Gaziantep gelişmiş sanayisine rağmen bu anlamda sıkıntı yaşanan illerden biridir. Üretim kaliteleri ve doğru malzeme kullanımı konusunda tüketiciyi bilinçlendirmeyi temel vizyonumuz haline getirerek yerel firmaların ulusal ve uluslararası alanda kaliteli ve rekabetçi üreticiler haline gelmelerini arzu etmekteyim.

Yeni projeleriniz var mı?

Hedefleriniz nelerdir?

Şirketimizin uluslararası faaliyetlerini arttırıp ihracat rakamlarımızı yukarıya taşıma konusu şu anda temel odak noktamız haline gelmiş durumda. Üretim konusunda çok uzun yıllardır sahip olduğumuz uluslararası sertifikalar sayesinde özellikle Avrupa ve Amerika kıtalarında her geçen gün artan hacimle yeni satış noktaları açmaktayız. Şirketimizin temel hedefi sektördeki payımızı büyütüp daha büyük ihracat rakamlarına ulaşmak. Şu anda uluslararası pazarda ucuz ama kaliteli olduğu için tercih sebebi haline gelen Türk markalarının önümüzdeki dönemlerde rekabetçi stratejiler uygulayarak büyük aktörler haline gelmesini beklemekteyiz.

Gaziantep ticaret hayatının ve sanayisinin gelişiminde sizin gibi genç girişimcilerin rolü nedir?

Gaziantep'te genç ve eğitimli iş insanlarının varlığı arttıkça bilinçlenen toplum elbette ticaret hayatının ve sanayinin gelişiminde büyük rol oynayacaktır. Bilinçli üretim ve tüketim felsefesini ileriye taşıyacak temel unsur da genç girişimcilerin varlığıdır diye düşünmekteyim. Bizler gibi dinamik olarak adlandırılan genç iş insanlarının teknoloji çağı alışkanlıklarıyla yapmış olduğu araştırmalar ve almış oluğu eğitimler sayesinde Gaziantep iş hayatını geliştirmekte önemli bir katkı sağlayacağına inanıyorum.

GAGİAD' a üye olma amacınız nedir?

Gagiad kurucu üyelerinden olan babam ve annem sayesinde doğduğumdan beri içinde bulunduğum Gaziantep'in en önemli derneklerinin başında yer almaktadır. Hem iş hem de sosyal anlamda kendime çok şey katacağını düşündüğüm için ben de üye olmaya karar verdim. Ben ve benim gibi yeni üye olan arkadaşlarım ile Gagiad'ın bu kimliğini annelerimiz ve babalarımız gibi ileriye taşımak amacındayım. Sosyal ve kültürel faaliyetler ile topluma olan sorumluluklarımızı da yerine getirerek başta Gaziantep'e olmak üzere ülkemize katkıda bulunmak istiyorum.

Burak FADILOĞLU

1992 yılında Gaziantep'te doğdum. Lise eğitimimi Özel Sanko Okullarında aldım. Üniversitede başlayan yabancı dil hazırlık dönemini King's College Oxford'ta tamamladım.

Kendinizi tanıtır mısınız?

Lisans eğitimim için Türkiye'ye dönüp TOBB Ekonomi ve Teknoloji Üniversitesi'nin İşletme Bölümü'nden mezun oldum, akabinde University of California Irvine'da Pazarlama Sertifika Programı'na katıldım. Vatani görevimi yaptıktan hemen sonra aktif olarak iş hayatına atıldım.

İş yaşamına nasıl başladınız?

İş yaşamına çocukluk yıllarımda ecza depomuzda çalışarak başladım ve Gaziantep' e dönene kadar farklı firma yapılarını deneyimlemeye çalıştım. Lisans eğitimim sırasında Koluman firmasının Satış departmanında ve Borusan Holding İç Denetim bölümünde staj yaptım. Amerika'da tamamlamış olduğum sertifika programının ardından Keiretsu Forum SoCal şirketinde, girişimcilerin iş fikirlerini yatırımcılara sunmak üzere Kaliforniya eyaletinden sorumlu Forum yönetim ekibinde görev aldım. Türkiye'ye dönüp askerlik görevimi tamamladıktan sonra kuzenimin firması olan CBF Tekstil'de Sosyal Uygunluk Departmanı'nın kuruluşundan ve yönetiminden sorumlu oldum.
2019 yılında İstanbul'dan Gaziantep'e dönüş yaptım ve sağlık sektöründe 55 senedir faaliyette olan şirketimizin yanı sıra dede mesleğim olan inşaat sektöründeki çalışmalara yoğunluk verdim. Dedem, Gaziantep'in kayıtlı ilk İnşaat Mühendisi. Bu anlamda ailemin sektördeki tecrübelerinden yararlanarak 3 senedir konut ve ticari yapı projelerimiz üzerinde çalışıyorum. Eş zamanlı olarak tarımsal ürünlerle ilgili bir marka yarattım ve bu sektörde devam eden yatırımlarım mevcut.

Gaziantep'te faaliyette bulunduğunuz sektörün şu anki durumu hakkında neler düşünüyorsunuz?

Sağlık, inşaat ve gıda sektörleriyle ilgili olarak fark yaratılacak noktalara ve sektörün açıklarına odaklanıldığı müddetçe birçok fırsat olduğunu düşünüyorum. Her günü kusursuz geçen bir işletmenin varlığına inanmak mümkün değil ancak içinde bulunulan koşullara göre hamleler yaptığımızda Yin ve Yang gibi dengede kalabilmek mümkün. Riskleri bölmenin; güvende ve esnek olmamıza katkı sağlayacağını düşünüyorum.

Yeni projeleriniz var mı? Hedefleriniz nelerdir?

Gıda sektöründe üretim yapmayı planladığımız otomasyon tabanlı bir yatırımımız mevcut.
Standardizasyon odaklı üretim bilinciyle hareket edip katma değerli yan ürünlere de eğilerek iç ve dış pazarda söz sahibi olmak temel hedeflerimiz arasında. Eş zamanlı olarak yeni konut projelerimizi de hayata geçirmeye devam ediyor olacağız.

Gaziantep ticaret hayatının ve sanayisinin gelişiminde sizin gibi genç girişimcilerin rolü nedir?

Her neslin yeni bir nefes olduğuna inanıyorum. Teslim aldığımız bayrağı, üslerimizin tecrübeleriyle harmanlayıp çağa ayak uyduracak şekle getirerek katma değer yaratmak en temel rollerimizden olmalı.

GAGİAD' a üye olma amacınız nedir?

Derneğin dinamizminin; şehrimize, topluma, tüzel & gerçek kişilere yansıdığını düşünüyor ve bu canlılığın bir parçası olmayı diliyorum.

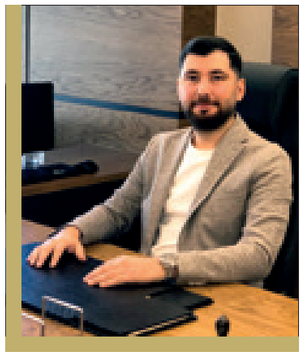

Esat TEYMUR

26 Ağustos 1993 Gaziantep doğumlu, evli ve bir çocuk babasıyım. İlk ve orta öğretimimi Gaziantep Kolej Vakfında, lise öğretimimi ise Özel Sanko Okullarında tamamladım.

Kendinizi tanıtır mısınız?

Üniversite eğitimimi ise Yeditepe Üniversitesi Mimarlık Bölümünde tamamladım. Daha sonra 2016 yılında Gaziantep'e dönerek iş hayatıma başladım.

İş yaşamına nasıl başladınız?

İş yaşamına küçük yaşlarda ailemin yanında işe giderek başladım. Her yaz tatili farklı deneyim ve farklı tecrübe olduğunu şimdilerde fark ediyorum. Mimarlığı şeçmemde ki en büyük sebeplerden biri küçük yaşlardan inşaat sahasına girmemden kaynaklanıyor. 2016 yılından itibaren tahsilli olarak, kendi firmamı kurdum ve iş hayatıma başladım. Şimdilerde ise müteahhitlik ve proje uygulama olarak iş hayatıma devam ediyorum.

Gaziantep'te faaliyette bulunduğunuz sektörün şu anki durumu hakkında neler düşünüyorsunuz?

Gaziantep'te inşaat sektörüne ben üçüncü kuşak olarak girdim. Son 20 yıldır gelişen teknoloji ile sektörde yapım süreleri ve ağır işçi yükleri epey bir azaldı. Bunun daha da hızlanacağı ve sektörde daha katma değerli projeler ve fikirlerin oluşacağı kanaatindeyim. Fakat ekonomik anlamda bu tam tersi yönde sektörü kamçılamaktadır. Kısa vadede bununda aşılacağını ve bulunduğumuz konum itibariyle daha da itici güçle sektörün ilerleyeceğini düşünüyorum.

Yeni projeleriniz var mı? Hedefleriniz nelerdir?

Farklı lokasyonlarda devam eden projelerimiz ve tamamlanan projelerimiz var. Daha çok ticari proje olarak devam ettiğimiz sektörde konut projesi olarakta çalışmalarımız devam ediyor. Yapılacak projelerde insan yaşam kalitesini ve huzurunu arttıracak kaliteli yapılar yapma hedefinde olacağız.

Gaziantep ticaret hayatının ve sanayisinin gelişiminde sizin gibi genç girişimcilerin rolü nedir?

Gaziantep'te kuşaktan kuşağa devam eden aile ticaret hayatımızı bir sonraki nesile, yeniliklere ve teknolojiye ayak uydurarak aktarmak en büyük hedefimiz olmalıdır. Tabi bunu büyüklerimizden öğrendiğimiz iş ahlağı ve tecrüberiyle harmanlayarak yapmamız daha sağlıklı olacaktır.

GAGİAD' a üye olma amacınız nedir?

Gagiad, Gaziantep şehrimizin sosyal ve iş hayatı anlamında yıllardır en öncü kuruluşların başında gelmektedir. Ve bunu devam ettirecek nesillere ihtiyacımız var. Gagiad'a üye olma amacım bu tür etkinliklerde derneğe katkı sağlamak ve değer katmaktır.

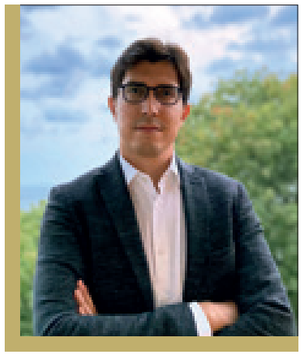

Emre ÖZMEN

2014 yılında VKV Koç Özel Lisesi'nden, 2018 yılında ise Koç Üniversitesi Hukuk Fakültesi'nden mezun oldum.

Kendinizi tanıtır mısınız?

4 senedir Avukatlık mesleğini icra ediyorum ve halihazırda RAD Tekstil Yönetim Kurulu Üyesi'yim.

İş yaşamına nasıl başladınız?

İş hayatı, çocukluk döneminde dahi benim için yabancı bir kavram değildi. Küçük yaşlardan itibaren ticaret hayatını öğrenme ve aile mesleği itibariyle sanayiciliği yakından gözlemleme fırsatı buldum.
Eğitimimin ardından İstanbul'da, Prof Dr. Duygun Yarsuvat'ın hukuk bürosunda Stajyer Avukat olarak iş hayatına başladım. 1 yıllık staj döneminin ardından ise 3 sene boyunca Avukatlık yaptım. Bu dönemde, özellikle Ceza Hukuku alanında çalıştım ve birçok yüksek profilli davada Vekillik görevi üstlendim.
Halihazırda ise Avukatlık mesleğine devam ederken RAD Tekstil Yönetim Kurulu Üyesi'yim. Farklı alanlarda tecrübe kazanmanın, böylece insana ve hayata dair daha geniş bir bakış açısına sahip olmanın iş hayatında oldukça kıymetli olduğu kanaatindeyim.

Gaziantep'te faaliyette bulunduğunuz sektörün şu anki durumu hakkında neler düşünüyorsunuz?

Gaziantep Sanayisi, köklü ve güçlü bir sanayi; ancak Pandemi sonrası küresel ölçekte artan talep ve büyüme, neredeyse tüm sektörler için şu anda gerilemiş durumda. Her ne kadar, bu global gerileme ve mevcut ekonomi politikaları sebebiyle belirsizliğin yüksek olduğu günler yaşansa da, üreticilerin bu süreçten daha güçlü ve motive şekilde çıkacağına inanıyorum.

Faaliyet gösterdiğimiz enerji, ambalaj ve gıda sektörleri ise, zaruri ihtiyaçlara karşılık veren, kadim ve kalıcı sektörler. Dolayısıyla, sektördeki oyuncular kararlılık ve işbirliği içerisinde, başarıya giden mevcut rotalarından sapmayacaklardır.

Yeni projeleriniz var mı? Hedefleriniz nelerdir?

Genç bir iş insanı olarak öncelikli hedefim, çevreye ve insana fayda sağlayacak,katma değeri yüksek ürün ve hizmetler ortaya koymak.
Bu ürünlerin yüksek kalite ve hacimde üretilmesini ve ihracatını sağlamak ise, ülke sanayisini ve ekonomisini bir adım daha ileriye taşımak adına hayati öneme sahip.

Dolayısıyla yeni sektörlerde, insanı ve çevreyi merkeze alan sürdürülebilir yatırımlar yaparak şehrimiz ve ülkemiz adına değer yaratmak, genç iş insanları olarak görevimiz niteliğinde.

Gaziantep ticaret hayatının ve sanayisinin gelişiminde sizin gibi genç girişimcilerin rolü nedir?

Gaziantep'in ticaret ve sanayi hayatı, köklü aile şirketlerinin çoğunlukta olduğu bir yapıya sahip. On yıllardır, yüksek üretim ve ticaret gücünün artarak sürmesi ise, yeni kuşakların ve yenilikçi girişimcilerin bu şirketleri ileriye taşıması ile mümkün olmuş.

Yıllara dayanan yüksek tecrübe ile yeni bakış açılarının birleşmesi, günümüzde de başarının anahtarı niteliğinde. Bu geleneği devam ettiren genç girişimcilere düşen ise, her zaman için daha iyiyi hedeflemek ve yeni atılımlara liderlik etmek.

GAGİAD' a üye olma amacınız nedir?

GAGİAD, ailemin uzun yıllardır üyesi olması sebebiyle, çocukluktan itibaren adeta içerisinde büyümüş olduğum bir dernek. GAGİAD ailesinin bir parçası olma noktasındaki en büyük motivasyonum ise, sanayiye, ticarete ve nihayetinde insana fayda sağlayan eşsiz projelere katkı vermek ve yeni fikirlere öncülük etmek.

Tabi ki bu yolculukta, ekonomiye değer katan mevcut üyeler ile iş birliği içerisinde olmak da çok önemli. Yalnızca iş hayatında değil, sosyal hayatta da insanın kendisini geliştirmesini sağlayan bu ailenin bir parçası olmaktan dolayı mutluluk duyuyorum.

İbrahim KALEOĞLU

1992 Yılı'nda Gaziantep'te doğdum. İlk, orta ve lise öğretimini Gaziantep Kolej Vakfı'da okudum. 2010 yılında Amerika'nın Washington DC eyaletinde bulunan Harriet Fulbright College kurumundan mezun oldum.

Kendinizi tanıtır mısınız?

2011 yılında başlamış olduğum Bahçeşehir Üniversitesi İşletme fakültesinden 2015 de öğrenimimi tamamlamış bunlmaktayım.

İş yaşamına nasıl başladınız?

Küçük yaşlardan itibaren aldığım eğitimlerden sonra ilgi ve heyecan uyandırmaya başlayan üretim öğretim yıllarımın son dönemlerinde edindiğim tecrübeler ile daha ilgi çekici hale gelmişti.
Öğretimimi tamamladıktan sonra aile firmamız olan Ritaş Holding bünyesinde çalışmaya başlayarak üretimi gözlem yapma ve deneyimleme fırsatını oluşturdu. Çalıştığımız ve faaliyet gösterdiğimiz sektörlerin detaylı inceleme fırsatı yakaladım. Öğrendiğim bilgileri günden güne pekiştiriyor ve yenilerini ekliyor olmak beni değişen pazar dinamikleri doğrultusunda güncel tutmasından son derece memnunum.

Gaziantep'te faaliyette bulunduğunuz sektörün şu anki durumu hakkında neler düşünüyorsunuz?

Firmamız çeşitli sektörlerde çeşitli ürenler üretmektedir. Başlıca tekstil , inşaat ve ambalaj sektöründe faaliyeti olan firmamızı yeni teknoloji ve güçlü kadrosu ile üretime devam etmektedir. Sektörlerimiz dünya pazarının hakim ve lider sektörleri konumunda olduğu için günden güne güncellenmeler, üretim alanlarını iyileştirmeler ve dinamik üretim parametrelerine sahip sektörlerdir. Firma olarak üretim çeşitliliğini artırabileceğimiz ve günden güne büyüyen talep doğrultusunda kapasitemizi artırabileceğimiz sektörler olduğu için son derece mutluyuz.

Yeni projeleriniz var mı? Hedefleriniz nelerdir?

Ritaş Holding olarak değişen dinamikleri ,ekonomik gelişmeleri ve sektörel faaliyetleri yakından takip ediyoruz. Firmamızı değişen taleplere ve değişimlere adapte edip güncelliyoruz. Faliyet gösterdiğimiz sektörlerde üretim maliyetlerini düşürücü yeni yatırımlar , iyileştirmeler ve güncellemeler yapıyoruz.

Gaziantep ticaret hayatının ve sanayisinin gelişiminde sizin gibi genç girişimcilerin rolü nedir?

Bir Gaziantepli olarak öncelikle şehrimi çok seviyorum. Gaziantep yıllar içerisinde sanayisi ve ticaretiyle marka haline gelmiş bir şehir. Biz genç kuşağın üzerine düşen; bizden önceki jenerasyonun tecrübesini ve bilgi birikimini dengeli bir şekilde harmanlayarak; gerek yeni iş dallarına girebilmenin gerekse de mevcut şirketlerdeki üretim ve yönetim şekillerini modernize ederek verim artışının önünü açabilecek fikirler üretmek ve bunları uygulayabilmektir. Ailelerimizin birikimlerini, günümüz gelişen dünyasındaki yenilikleri daha hızlı bir şekilde onlara aktararak şirketin gelişmesini sağlamaktır.

GAGİAD' a üye olma amacınız nedir?

Çevremin Gagiad'a üye olmamda büyük etkisi oldu. Yaşadığımız toplum içerisinde oluşan sosyal sorunların çözümünde sivil toplum örgütlerinin önemli olduğunu ve bu açıdan böyle bir oluşumun içerisinde görev almanın topluma karşı sorumluluğum olduğuna inanıyorum. Kendi dallarında başarılı olan insanlarla tanışma fırsatı, tecrübelerinden faydalanma, bilgi alışverişi ve ayrıca "Gaziantep için ne yapılabilir?" sorusuna en güzel cevabı verecek derneklerden biri olması ve fikir alışverişi yapabilme şansı Gagiada üye olma amaçlarımdan birisidir.

İbrahim Tibet AKAN

Gaziantepte doğdum. İlk ve orta eğitimimi Gaziantep Kolej Vakfında ardından Lise eğitimimi Gaziantep Kolej Vakfı Özel Fen Lisesinde tamamladım.

Kendinizi tanıtır mısınız?

American Field Service ile Amerika'nın Kansas Eyaletinde, Amerikalı bir aile ile birlikte bir yıl yaşayarak, Kansas Derby High School'dan mezun oldum. Ardından ülkeme dönüp Atılım Üniversitesi Otomotiv Mühendisliği bölümünü bitirdim.

İş yaşamına nasıl başladınız?

Aile şirketimizden farklı bir sektörde çalışmak istedim. Bundan dolayı çocuğluğumdan beri ilgi duyduğum bir bölüm seçtim.Üniversite öğrenimim boyunca kendimi geliştirmek ve dünyayı takip etmek için yurtdışında ve yurtiçinde sektörün önemli markalarının bulunduğu konferans, sempozyum ve eğitimlere katıldım.Üniversitede öğrenciliğim boyunca bilgi ve deneyimimi artırmak adına çeşitli projelerde çalıştım.Üniversiteden mezun olduktan sonra da öğrenimim sırasında başladığım bazı projelerime devam ettim.Sonra kendi işimi kurdum.Bu sektörde daha önce edindiğim bilgi ve tecrübelerimi kendi işime aktarıyorum.

Gaziantep'te faaliyette bulunduğunuz sektörün şu anki durumu hakkında neler düşünüyorsunuz?

İçinde bulunduğum sektör sürekli büyümekte ve gelişmekte olan bir sektör.Özellikle inovasyona her zaman ihtiyacı olan bir sektör olduğu için yeni fikirler üretmek gerekiyor.Gaziantep'in zaten büyük ve güçlü bir üretim altyapısı var.Bu konuda zamanla daha yeni fikirler ve üretim gücünün artmasıyla çok başarılı girişimlerin olacağını düşünüyorum.Özellikle şehrimizin geçmişten gelen üretim ve bilgi birikiminin bizim gibi genç girişimciler için büyük bir değer olduğunu düşünüyorum.

Yeni projeleriniz var mı? Hedefleriniz nelerdir?

Hedeflerim arasında insanların hayatını kolaylaştırıcak verimli fikirler geliştirmek olduğu gibi bulunduğum sektörde olan olumlu gelişmeleri daha başarılı çalışmalar ile en üst seviyeye çıkarmak istiyorum.Aynı zamanda kendimi geliştirmek adına yeni eğitimler almaya çalışıyorum, bu hedefim doğrultusunda ikinci üniversitemdeki konumu Dış Ticaret seçerek bu bölümden mezun oldum.Pandemi süresince uzak kaldığım çalıştığım sektörle ilgili etkinliklere tekrar devam etmek hedefindeyim.

Gaziantep ticaret hayatının ve sanayisinin gelişiminde sizin gibi genç girişimcilerin rolü nedir?

Dünyayı tanıyan her genç gibi bizim de Gaziantep in gelişiminde büyük katkıda bulunacağımızı düşünüyorum. Özellikle iletişim kanallarının gelişmesiyle dünyadaki birçok yeni gelişmeyi ve yeni buluşları öğrenmemiz çok kolaylaştı.Bu nedenle edindiğimiz yeni bilgileri Gaziantep in sahip olduğu güçlü sanayi bilgisi ile birleştirerek en üst seviyelere taşıyarak şehrimizi dünyada en iyi şekilde temsil etmeliyiz.

GAGİAD' a üye olma amacınız nedir?

Çeşitli sektörlerden üyelerle fikir alışverişinde bulunup, onların deneyimlerinden ve bilgilerinden faydalanmanın benim için önemli bir kazanım olacağı düşüncesiyle üye olmak istedim. Aynı zamanda yine Gagiad üyesi aile bireylerimin teşviki ve onların edindiği güzel tecrübeler benim üye olmamda önemli bir etken oldu. Bu derneğin bana sağlayacağı olumlu deneyimlerin, iş yaşamımda bana pozitif etkilerinin olacağı inancında olduğum için GAGİAD'a üye oldum.

Mustafa GÜNAL

27 Temmuz 1996 yılında Gaziantep'te doğdum. İlköğretim ve lise eğitimimi Özel Sanko Okullarında tamamladım.

Kendinizi tanıtır mısınız?

Daha sonra Sabancı Üniversitesi Endüstri Mühendisliği bölümünü okudum. Lisans eğitimimi tamamladıktan sonra Amerika'da University of California Los Angeles'ta genel işletme ve girişimcilik programını bitirdim. Hobilerim arasında yüzmek, kitap okumak, seyahat etmek ve film izlemek var.

İş yaşamına nasıl başladınız?

UCLA'da ki eğitimimi tamamladıktan sonra bir yıl Los Angeles'ta danışmanlık şirketinde satış ve pazarlama bölümünde çalıştım. Bir yıllık yurtdışındaki çalışma deneyimimin ardından Gaziantep'e dönerek aile şirketimiz olan Gülsan'da üretimlerde işe başladım.

Gaziantep'te faaliyette bulunduğunuz sektörün şu anki durumu hakkında neler düşünüyorsunuz?

Tekstil ve Hijyen sektörü pandemi dönemi ve sonrasında birçok sektörde olduğu gibi değişken bir donemden geçiyor. Dünyada ekonomik kriz, lojistik, maliyetler, enflasyon, enerji fiyatlarının yükselmesi ve belirsizliği bu değişkenlikte etken. Bu olumsuzlukları göz önünde bulundurarak şirketlerin daha iyi aksiyon alacaklarını düşünüyorum.

Yeni projeleriniz var mı? Hedefleriniz nelerdir?

İş hayatına yeni başladığım için ilk hedefim işleri öğrenip tecrübe kazanmak. Bu ilk adımı attıktan sonra iyi bir lider ve yönetici olmak için ailemin desteğiyle elimden geleni yapıp kendimi geliştirmek.

Gaziantep ticaret hayatının ve sanayisinin gelişiminde sizin gibi genç girişimcilerin rolü nedir?

Gaziantep ticaret hayatının ve sanayisinin gelişiminde genç girişimciler aldıkları eğitimlerle, farklı bakış açılarıyla vizyonlarını büyüklerin tecrübesiyle birleştirince değişen dünyaya kolayca uyum sağlayabileceklerini düşünüyorum.

GAGİAD' a üye olma amacınız nedir?

Üyelerine yeni bakış açıları kazandıran eğitimleriyle, Gazi şehrimize olan katkılarıyla aklıma gelen ilk dernek Gagiad. Farklı sektörlerden birçok iş insanının bir arada vizyonlarını paylaşarak birbirine ve şehrimize destek olduğuna inandığım bu derneğin parçası olmak beni mutlu ediyor. Bende aldığım eğitimlerle ve vizyonumla derneğe katkı sağlamak istiyorum.

I N S P I R A T I O N

Architectural Design | Interior Design | Project Development | Construction

GÜLEÇ İÇ MİMARLIK

GEBZE

HG INTERIORS

İSTANBUL

info@gulecicmimarlik.com | www.gulecicmimarlik.com

Doğadan

Audi Teknoloji ile bir adım önde
Shaping the future
The Audi grandsphere concept
#FutureIsAnAttitude
Acarsan
Aydınlar Mah. Çimento Fab. Kavşağı Durdu Yetkin Şekerci Cad. No: 7
Şehitkamil/Gaziantep Tel: (342) 241 02 24 Faks: (342) 241 05 14
Acarsan bir Doğuş Otomotiv Servis ve Tic. A.Ş. yetkili satıcısıdır.
Gösterilen araç konsept otomobildir ve üretim modeli olarak mevcut değildir.